

Indhold	<i>Oldreboligere</i>	Dato	<i>16/7-98</i>	J. nr.	<i>98-29-173</i>
Gade/vej	<i>Bannevej Allé</i>			Nr.	<i>1</i>
Matr. nr.		Ejd. nr.	<i>04043-4</i>		

lejl. 1-10.

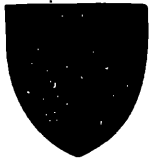

**Danmarks Ældreboligselskab
Vesterbrogade 97
1620 København V.**

**TEKNISK FORVALTNING
27. september 2000**

**J.nr.: 1998-29-173
/TM**

IBRUGTAGNINGSTILLADELSE

Det meddeles hermed at byggearbejdet på ejendommen:

Bavnehøj Alle 1, 8766 Nørre-Snede

omfattende:

Opførelse af ældreboliger samt om- og tilbygning af Bavnehøjcentret

kan tages i brug.

Med venlig hilsen

**Tage Møllemand
bygningskonstruktør BTH**



NØRRE-SNEDE KOMMUNE

Nørre-Sneede Ældreboligselskab
Ved Danmarks Ældreboligselskab
Vesterbrogade 97
1620 København V

TEKNISK FORVALTNING
16. juli 1998

J.nr.: 98-29-173
TM/LA

BYGGETILLADELSE

I anledning af Deres ansøgning om byggetilladelse vedrørende ejendommen:

Bavnehøj Allé 1

meddeles der hermed tilladelse til:

Opførelse af ældreboliger og om-tilbygning af Bavnehøjcentret

Kommunalbestyrelsen har på grundlag af Deres oplysninger konstateret, at det ansøgte ikke strider mod anden lovgivning, som nævnt i vedlagte vejledning.

Der er ikke taget stilling til, om projektet overholder eventuelle servitutter, der påhviler ejendommen.

Der er ikke i medfør af byggeloven meddelt dispensationer til byggeriet.

Opmærksomheden henledes på, at bygherren er ansvarlig for byggeriets lovlighed jfr. byggelovens § 30 stk. 3, medmindre ansvaret kan gøres gældende over for andre.

Påbegyndelse og afslutning af byggearbejdet anmeldes på vedlagte blanketter.

Eventuelle særlige betingelser:

1. Det forudsættes, at forrum til toilet ved grupperum, ikke benyttes til nogen form for køkken.
2. Der stilles ikke krav om nye sikringsrum.
3. Det forudsættes at handicapkravene generelt overholdes.

Afgørelsen kan inden 4 uger fra brevets dato påklages til Vejle Statsamt, Vedelsgade 17 B, 7100 Vejle, hvis det angår retlige spørgsmål.

Såfremt De ønsker afgørelsen prøvet ved domstolene skal sagen være anlagt senest 6 mdr. fra brevets dato.

Med venlig hilsen

Lene Andersen
bygningskonstruktør B.T.H.

/ Tage Møllemand
bygningskonstruktør B.T.H.

Tage Møllemand
teknisk forvaltning
rådhuset

INDGÅET
16 JUNI 1998
NØRRE-SNEDE KOMMUNE

Bavnehøj d. 15 juni 1998

Vedr. arbejdstilsynets udtalelse i forhold til nybyggeri på Bavnehøj.

Ad. 8 Øvrige bemærkninger. :

Det er en misforståelse at der er tale om direkte adgang til spiserum/tekøkken fra personaletoiletet.

“for rummet” til toiletet er *ikke* beregnet til tekøkken eller lignende.

Det er et rum hvor der er mulighed for at opbevare sin medbragte mad i et køleskab. Ligeledes er der mulighed for at opbevare opvaske ting o.lign.

Rummet som sådan vil ikke kunne bruges til madlavning ect.

Personalet har spiserum i dagcentret, hvor det er tilladt, at ryge. Kaffe og te bliver lavet på industrimaskiner der er pladseret i forrummet til køkkenet.

Er der yderligere spørgsmål er jeg til disposition.

Venligst



Hanne Reinholt
områdeleder



Arbejdstilsynet
1873-1998

Arkitektkontoret
Att.: Laurits K. Kristensen
Rosenvænget 10
7171 Uldum

12. JUNI 1998
- 9 -
NØRRE-SNEDE KOMMUNE

Vores ref. HSO • lokal 7640 8337
Vores sag 625-93403/1 10-04/98

8. juni 1998

Vedrørende tilbygning til Solbakken, Ejstrupholm og Bavnehøj-centret, Nr. Snede.

Arbejdstilsynet har med interesse modtaget afklarende og uddybende bemærkninger til skrivelse af den 14. maj 1998 vedrørende ovennævnte projekter.

Arbejdstilsynet skal gøre opmærksom på, som anført i brev af den 14. maj 1998, at anbefalingerne og vejledningerne vedrørende fremtidige projekter ikke er egentlige afgørelser i arbejdsmiljølovens forstand, idet der ikke i sådanne sager er sket overtrædelse af arbejdsmiljølovgivningen.

Arbejdstilsynets vejledninger i forhold til byggeri af ældreboliger tager udgangspunkt i Vejledning om indretning af ældreboliger for fysisk plejkrævende m.fl.

De heri opstillede pladsbehov ved plejearbejde er absolut minimumskrav, hvorfor Arbejdstilsynet ud fra erfaringer og konkrete vurderinger i lignende situationer med plejearbejde tilføjer de anbefalinger, som kan være med til at sikre, at plejepersonalet ikke udsættes for unødvendige og sundhedsskadelige belastninger i forbindelse med udførelse af det pågældende arbejde.

Arbejdstilsynet er omfattet af den almindelige vejledningspligt som den fremgår af forvaltningsretten.

Hermed lægges op til at borgerne og andre instanser ydes en optimal vejledning i forbindelse med eksempelvis byggeri af ældreboliger.

Arbejdstilsynet
Kreds Vejle amt

Hjulmagervej 8 • 7100 Vejle

Telefon (+45) 75 85 97 77

Telefax (+45) 75 85 70 99

Hvilket gerne skulle medføre et samarbejde på tværs blandt andet med det formål at sikre et sikkerheds- og sundhedsmæssigt forsvarligt arbejdsmiljø. Det er ikke hensigten, at Arbejdstilsynet skal afgive påbud på områder, som der allerede er vejledt om jvf. bemærkningen nederst side 2 i Deres brev af den 29. maj 1998.

Arbejdstilsynet står fortsat til rådighed med råd og vejledning, hvis det ønskes.

Med venlig hilsen

Hanne Sofie Tromborg Olsen

Kopi af denne skrivelse er sendt til:

- **Bygningskonstruktør Tage Møllemand, Teknisk forvaltning, Nr. Snede Kommune, Bellisvej 2, 8766 Nr. Snede.**



**Teknisk Forvaltning
Att. Tage Møllemand
Nr. Snede Kommune
Bellisvej 2
8766 Nr. Snede**

INDLÆST
- 1 -
NØRRE-SNEDE KOMMUNE

Uldum den 29.05.98.

**Vedr.: Svarskrivelse til Arbejdstilsynet angående tilbygning til Solbakken i Eistrupholm og
Bavnehøjcentret i Nr. Snede.**

Vedlagt fremsendes kopi af svarskrivelse tilsendt Arbejdstilsynet, Hjulmagervej 8, 7100 Vejle som aftalt pr. telefon den 27.05.98.

Som det fremgår af svarskrivelsen, finder jeg at de anbefalede anvisninger fra vejledningen "Indretning af ældreboliger for fysisk plejkrævende m.fl." er efterlevet ved de projekterede plejeboliger.

Ved aflastningsboliger er skabet meget tæt på det anbefalede vendeareal, hvorfor loftslift foreslås installeret ved fysisk plejkrævende beboere.

Da der ikke forefindes spiserum i nærheden af det planlagte "te-køkken", og der ikke skal tilberedes mad på stedet, finder jeg ikke, at Arbejdstilsynets anmærkninger, angående forholdet omkring adgang mellem personaletoilet og spiserum, er relevant.

Ønskes yderligere eller uddybende informationer, er du naturligvis velkommen til at kontakte undertegnede.

Med venlig hilsen

ARKITEKTKONTORET

Laurits K. Kristensen



Arbejdstilsynet
Att. Hanne Sofie Tromborg Olsen
Hjulmagervej 8
7100 Vejle

Uldum den 29.05.98.

Vedr.: Tilbygning til Solbakken, Ejstrupholm og Bavnehøjcentret, Nr. Snede.

I forlængelse af tidligere fremsendt materiale af 24.04.98, og Deres svarskrivelse af 14.05.98, fremsendes vedlagt tegninger af plejeboliger for såvel Solbakken og Bavnehøjcentret, samt aflastningsboliger ved Bavnehøjcentret i måleforhold 1:50, for afklaring af evt. misforståelser og uklare forhold omkring de fremsendte indretningsforslag i relation til vejledningen "Indretning af ældreboliger for fysisk plejekrævende m.fl." samt "At-cirkulæreskrivelse nr. 3/1997" fra Direktoratet for Arbejdstilsynet.

Der vedlægges endvidere oversigtsplan for Bavnehøjcentret uden måleforhold til orientering.

Som omtalt i tidligere fremsendt skrivelse af 24.04.98 har vejledningen "Indretning af ældreboliger for fysisk plejekrævende m.fl.", udgivet af Bygge- og Boligstyrelsen, Socialministeriet, Arbejdstilsynet, Kommunernes Landsforening m.fl., dannet grundlag for udformning af såvel bade- og soveværelse, - og de i vejledningen angivne retningslinier for pladsbehov ved plejeopgaver i ældreboliger, når der anvendes tekniske hjælpemidler, er overført til ovenfor omtalte projekter, - herunder:

- *Kørestolsbruger med hjælper: ø 200 cm friplads til vending - 360 grader.*
- *Mobillift med hjælper: ø 200 cm friplads til vending - 360 grader.*
- *Friplads ved begge sider af håndvask bør være 60 - 70 cm.*
- *Friplads på begge sider og foran bruseplads/badestol bør være 75 cm.*
- *Friplads på begge sider af toilet bør være 75 - 90 cm.*
- *Friplads på begge sider af sengen, hvor der ikke anvendes hjælpemidler som optager gulvplads, bør være 75 cm.*

I Deres konklusion vedrørende plejeboliger ved Solbakken i Ejstrupholm (Ad. 2 og 3) anbefaler De, at det ene af de to skabe ved indgangen til badeværelset fjernes.

På vedlagte tegninger over h.h.v. gadehus og havehus ved Solbakken er det krævede vendeareal - ø 200 cm - indtegnet, og som det fremgår af "Figur 4.10 - Pladsbehov i sovevæ-

I nærværende projekt er den fri passagebredde til soveværelse øget fra de anbefalede 900 mm til 1321 mm, hvilket naturligt skaber bedre forhold for det ansatte plejepersonale. De anbefalede anvisninger i vejledningen anses således efterlevet ved den fremsendte foreslåede indretning af nærværende plejeboliger.

Vedr. Deres konklusion angående hvilerum ved Solbakken (Ad.4) kan det oplyses, at hvilerummet forudsættes benyttet af selvhjulpne brugere.

I Deres konklusion vedrørende plejeboliger ved Bavnehøjcentret i Nr. Snede (Ad.6), anbefaler De at værelserne udstyres med loftslifte i de tilfælde, hvor plejeboligerne skal beboes af fysisk plejekrævende beboere, grundet arealreduktion for køkken.

På vedlagte tegning af plejebolig er det krævede vendeareal - \emptyset 200 cm - indtegnet, og som ved Solbakken har vejledningen "Indretning af ældreboliger for fysisk plejekrævende m.fl.", med "Figur 4.10 - Pladsbehov i soveværelse. Eksempel 1" dannet grundlag for nærværende indretning.

Som ved Solbakken anses de anbefalede anvisninger i vejledningen ved anvendelse af gulvlifte også at være efterlevet ved nærværende indretning.

I Deres konklusion vedrørende aflastningsbolig ved Bavnehøjcentret (Ad.7) anbefaler De at opbevaringsskabet fjernes.

På vedlagte tegning af aflastningsbolig er det krævede vendeareal - \emptyset 200 cm - indtegnet. Som det fremgår af tegningen, er pladsen her - modsat plejeboliger - ikke helt tilfredsstillende, idet skabet er meget tæt på vendearealet, og forholdet foreslås afklaret ved anvendelse af loftslift, når aflastningsboliger skal bebos af fysisk plejekrævende beboere.

Indretningen vil så opfylde vejledningen "Indretning af ældreboliger for fysisk plejekrævende m.fl." j.vnf. "Figur 4.11 - Pladsbehov i soveværelse. Eksempel 2" og skabet kan således bibeholdes.

De gør endvidere opmærksom på, at etablering af spiserum med direkte adgang til toilet, eller forrum til toilet, ikke er i overensstemmelse med reglerne om "Velfærdsforanstaltninger på faste arbejdssteder" og Bygningsreglementet, Kapitel 4.4.4. stk. 2.

Der har på det omtalte areal været ønsker fra bruger/personale om etablering af en bordplade med stålvaske, samt opbevaringsmulighed for div. materialer. Der skal således ikke tilberedes mad på stedet, og benævnelsen "te-køkken" er muligvis uheldigt valgt, da funktionen er rettet mod rengøring og opbevaring. Der vil måske blive opstillet en løs kaffemaskine, som kan fjernes efter evt. påbud fra Arbejdstilsynet.

Der er ikke indrettet, eller fremkommet ønsker om indretning af spiserum i dette område af centret, og da der ikke, som tidligere bemærket, skal tilberedes mad på stedet, må den påtænkte funktion anses for at falde uden for de nævnte regler.

Jeg håber med nærværende skrivelse at have afdækket evt. misforståelser og uklare forhold omkring de foreslåede indretninger af såvel boliger som personalearealer.

Ønsker De yderligere eller uddybende informationer, er De naturligvis velkommen til at kontakte undertegnede.

Med venlig hilsen
ARKITEKTKONTORET

Laurits K. Kristensen

Bilag: Plan af "gadehus" ved Solbakken i 1:50.
Plan af "havehus" ved Solbakken i 1:50.
Plan af plejebolig ved Bavnehøjcentret i 1:50.
Plan af aflastningsbolig ved Bavnehøjcentret i 1:50.
Oversigtsplan af Bavnehøjcentret - ikke i måleforhold.

Kopi af denne skrivelse er sendt til:

Bygningskonstruktør Tage Møllemand, Teknisk forvaltning, Nr. Snede Kommune, Bellisvej 2, 8766 Nr. Snede

Totalrådgiver - Ingeniørfirmaet Benny Hansen A/S, Jerbanegade 4, 7160 Tørring.

Michael Steen Nielsen, Danmarks Ældreboligselskab, Vesterbrogade 97, 1620 København V.

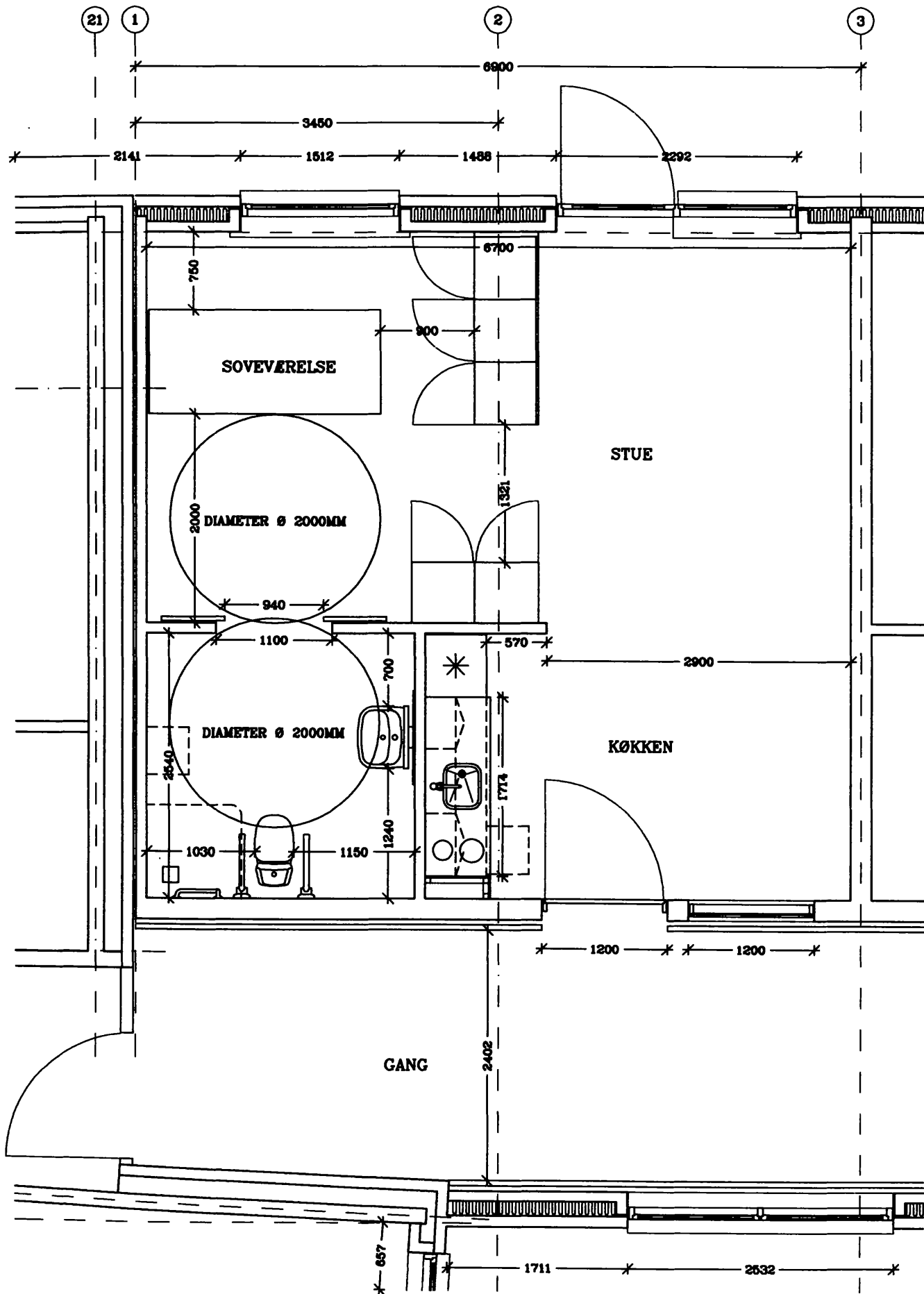

BRUTTOAREAL
NETTOAREAL

48,6 M²
42,8 M²

SOLBAKKEN D.01.05.98.
GADEHUS MÅL 1:50
ARKITEKTKONTORET

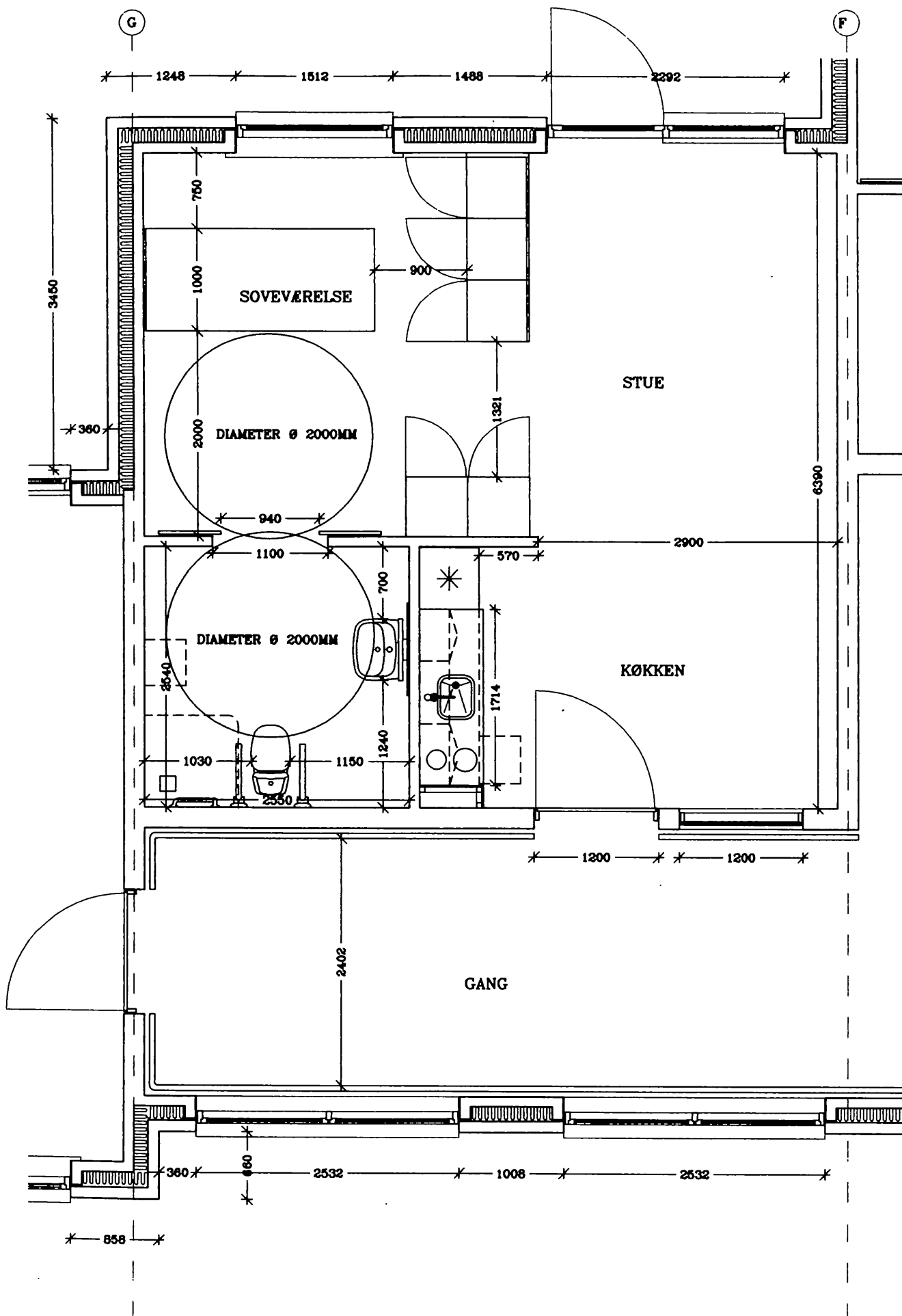

BRUTTOAREAL 49,1 M²
 NETTOAREAL 42,7 M²

SOLBAKKEN D.01.05.98.
 HAVEHUS MÅL 1:50
 ARKITEKTKONTORET

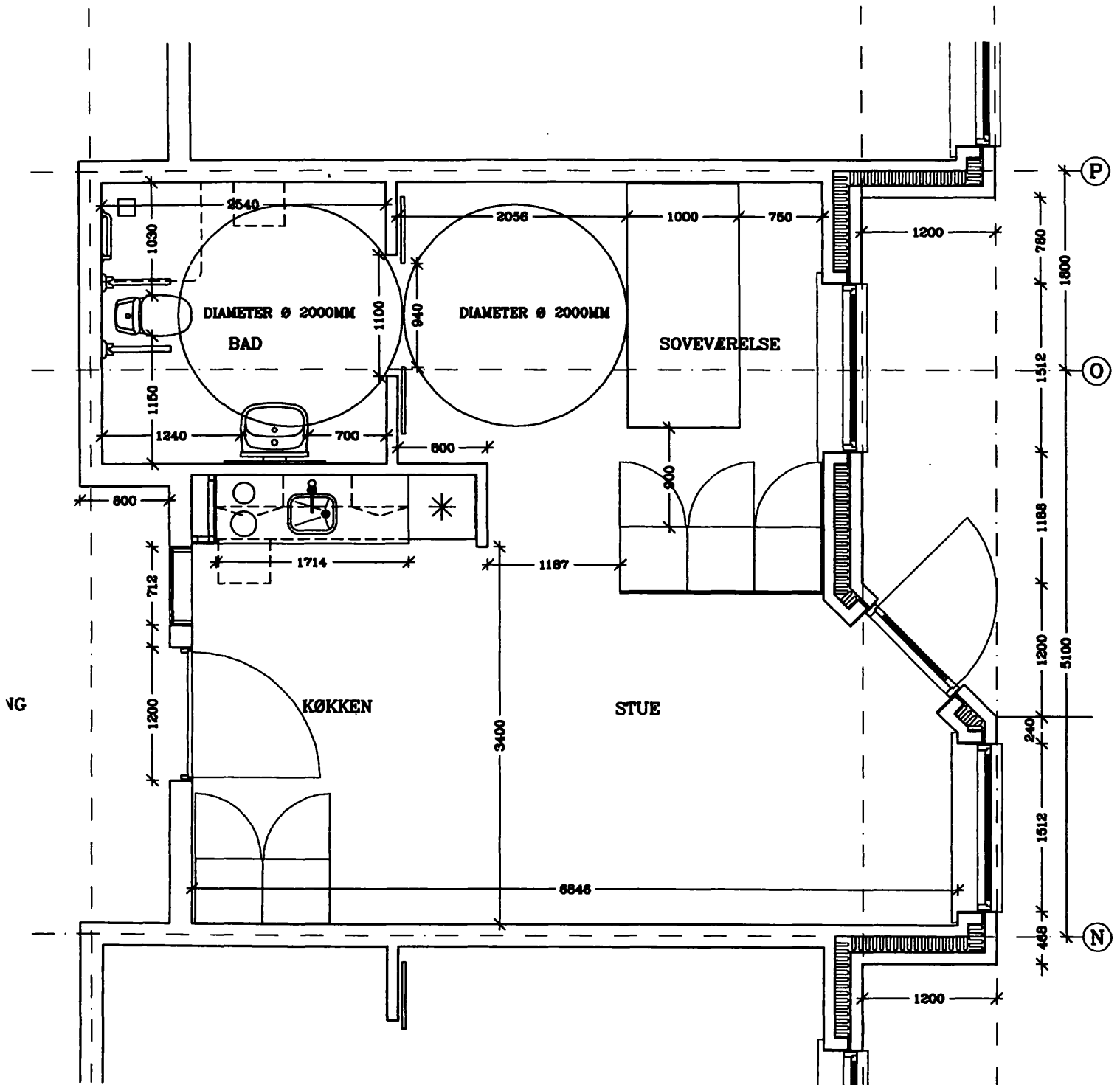

BRUTTOAREAL
NETTOAREAL

48,5 M²
42,6 M²

BAVNEHØJCENTRET D.01.05.98.
PLEJEBOLIG MÅL 1:50
ARKITEKTKONTORET

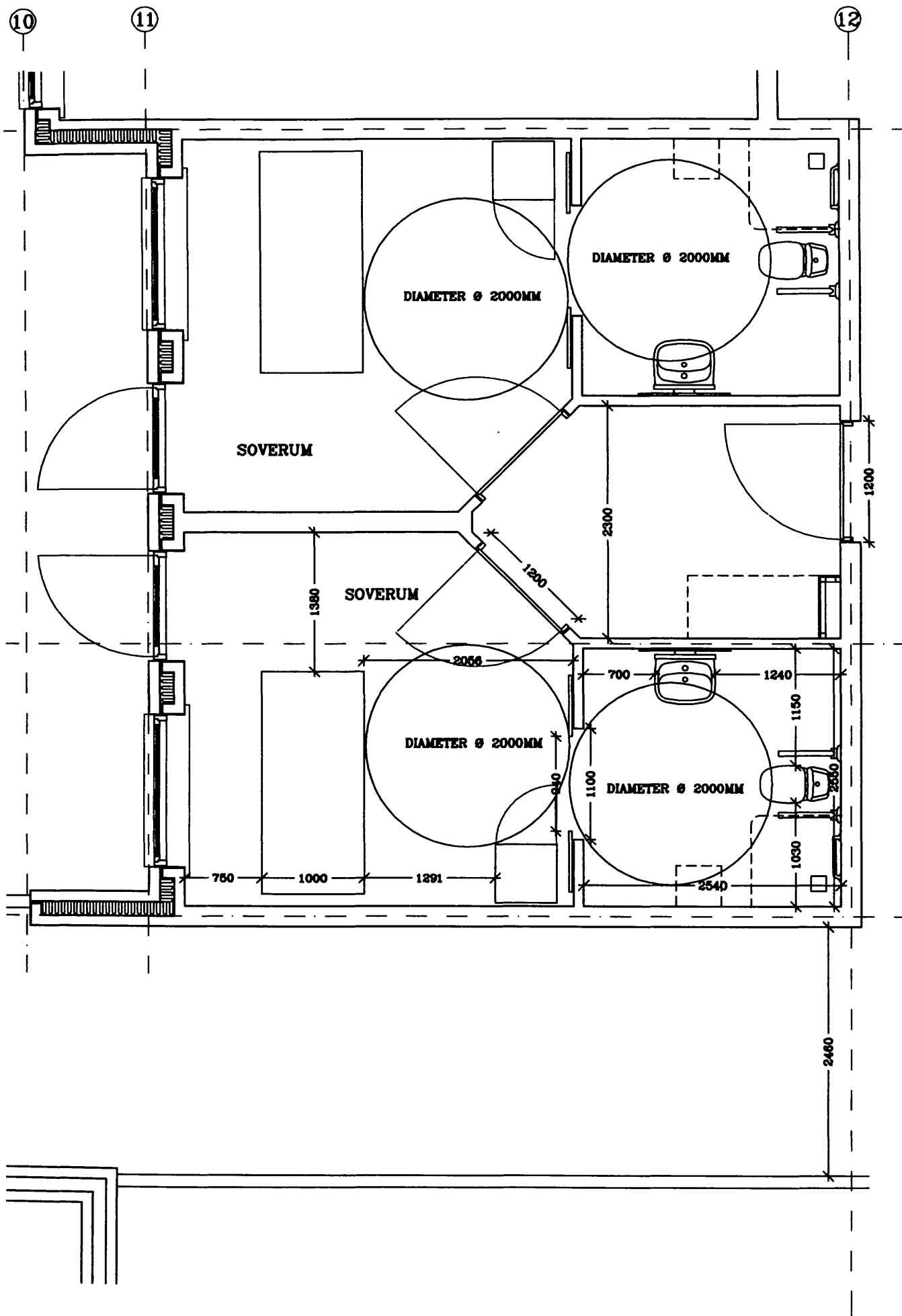

BAVNEHØJCENTRET D.01.05.98.
 AFLASTNINGSBOLIG MÅL 1:50
 ARKITEKTKONTORET

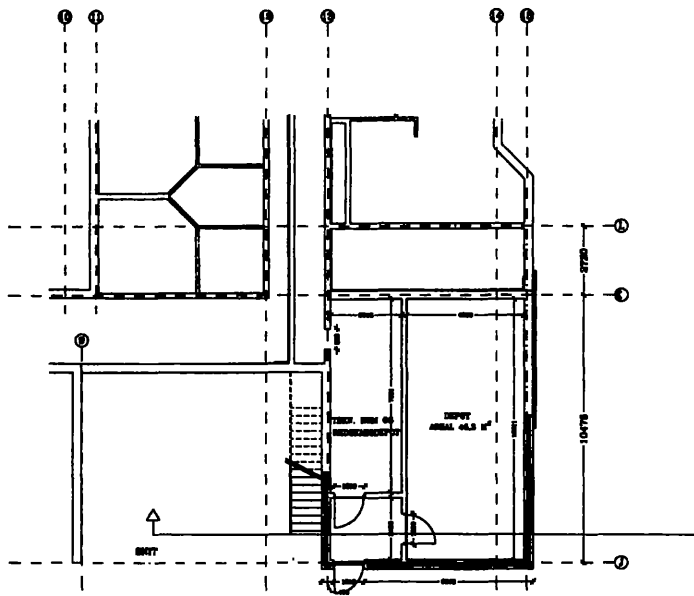

PARTERREESTAGE

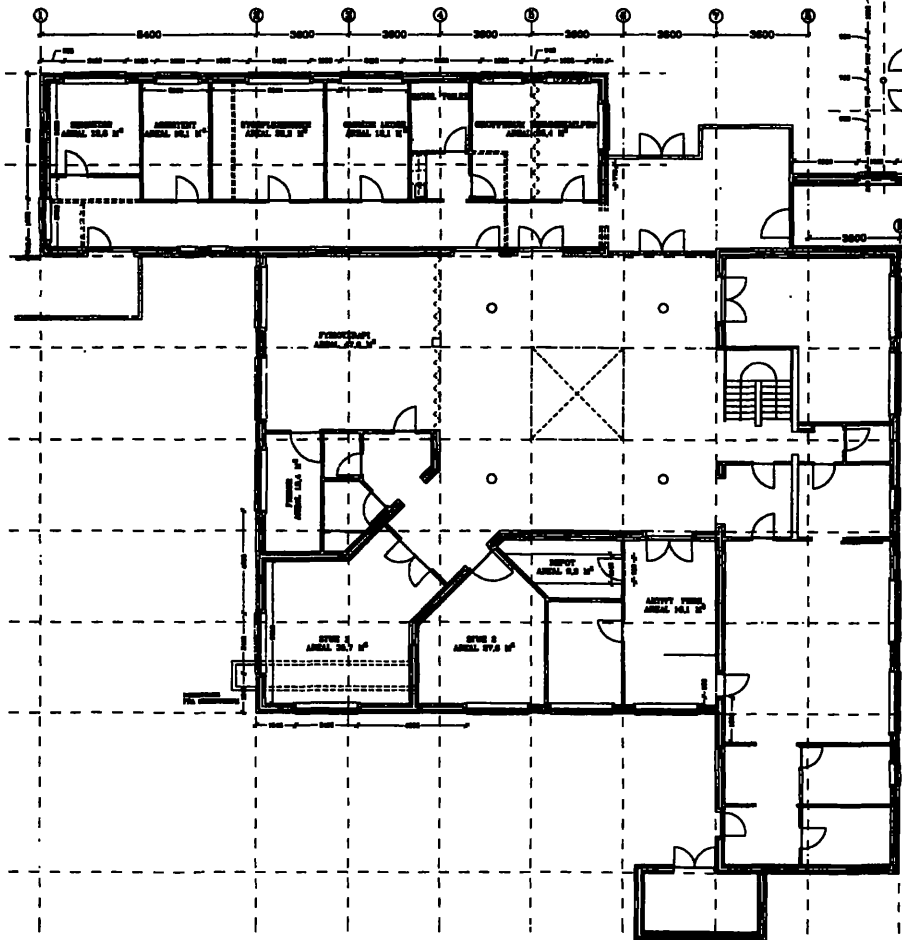
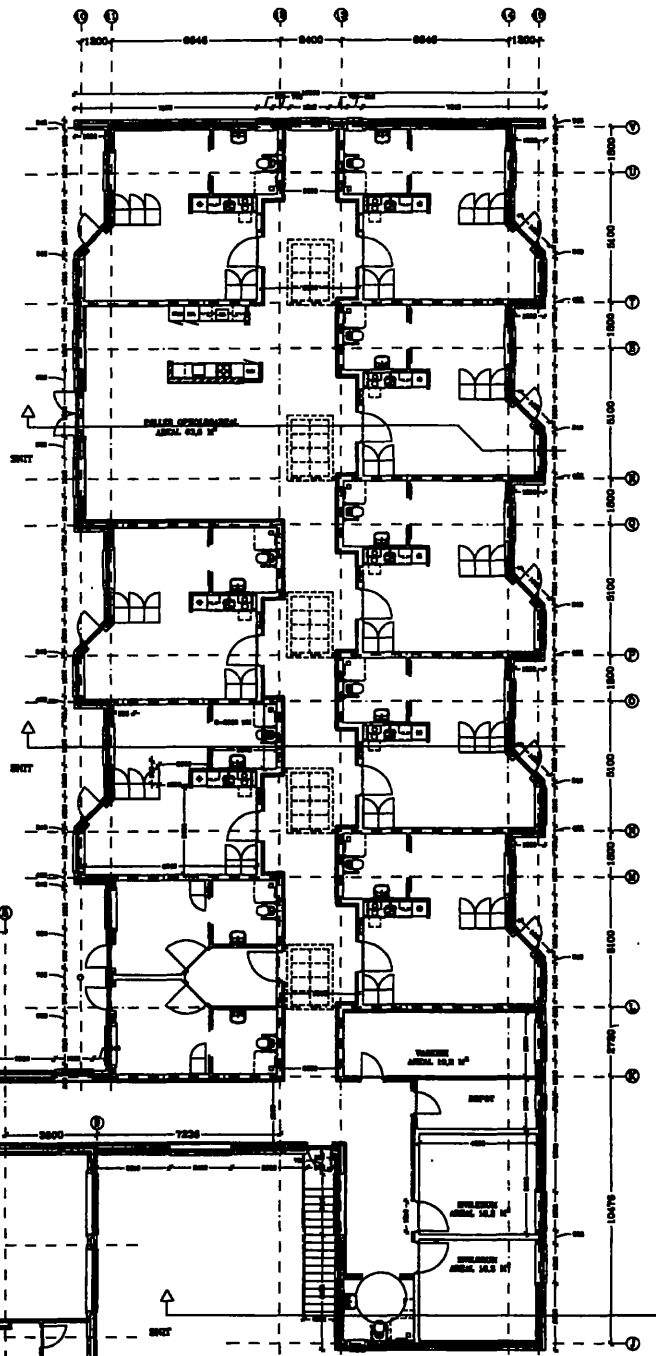

TOTAL ETAGEAREAL MED SERVICEOMRÅDER	812,00 M ²
ETAGEAREAL STUE I	33,00 M ²
ETAGEAREAL HVILERUM	41,00 M ²
ETAGEAREAL BADEVL. HVILERUM	8,00 M ²
ETAGEAREAL DEPOT	7,00 M ²
ETAGEAREAL VASKERI	23,00 M ²
ETAGEAREAL GANG V/ SERVICE	96,00 M ²
RESTERENDE ETAGEAREAL BOLIG	606,00 M ²
ETAGEAREAL BOLIG 7 x 48,5 M ²	339,50 M ²
ETAGEAREAL BOLIG	51,40 M ²
ETAGEAREAL AFLASTNINGSBOLIG	55,50 M ²
GANGAREAL I BOLIG OMRÅDE	444,40 M ²
	181,60 M ²

BAUNEHØJCENTRET
 ARKITEKTKONTOR:
 DATO 05-04-98

INDGÅET
15 MAJ 1998
NØRRESNEDEKOMMUNE



Arbejdstilsynet

Arkitektkontoret
att.: Laurits K. Kristensen
Rosenvænget 10
7171 Uldum

Vores ref. HSO • lokal 7640 8337
Vores sag 625-93403/1 10-04/98

14. maj 1998

Tilbygning til Bavnehøjcentret, Nr. Snede og tilbygning til Solbakken, Ejstrupholm.

Denne udtalelse er ikke en forhåndstilkendegivelse, idet Arbejdstilsynet ikke har modtaget alle nødvendige oplysninger.

Ifølge aftale mellem Kommunernes Landsforening og Direktoratet for Arbejdstilsynet skal følgende oplysninger, udover de til Arbejdstilsynet tilsendte, foreligge:

- Kopi af udkast til endelig byggetilladelse.
- Nødvendige oplysninger til identifikation af ejendommen eller enheden.
- Oplysning om antal beskæftigede/brugere m.v. pr. lokale.

Arbejdstilsynet indhenter ikke supplerende oplysninger. I henhold til aftalen er det bygherrens ansvar, at alle relevante oplysninger foreligger til brug for meddelelse af forhåndstilkendegivelsen.

Denne skrivelse er udarbejdet som en vejledning på baggrund af følgende tilsendte materiale:

- Beskrivelse af beboertyper, hjælpemidler og anvendelse af faciliteterne, dateret den 24. april 1998.
- Oversigtsplan for såvel Bavnehøjcentret som Solbakken, begge uden målangivelse. Oversigtsplanen for Bavnehøjcentret er dateret til den 05.04.98, oversigtsplanen for Solbakken er uden datoangivelse.
- Tegning over Havehus, Solbakken, 1 : 50, uden datoangivelse.
- Tegning over Gadehus, Solbakken, 1 : 50, uden datoangivelse.
- Tegning over Hvilerum/omklædning, Solbakken, 1 : 50, uden datoangivelse.
- Tegning over Plejebolig, Bavnehøjcentret, 1 : 50, uden datoangivelse.
- Tegning over Aflastningsbolig, Bavnehøjcentret, 1 : 50, uden datoangivelse.

Arbejdstilsynet
Kreds Vejle amt

Hjulmagervej 8 • 7100 Vejle

Telefon (+45) 75 85 97 77

Telefax (+45) 75 85 70 99

Arbejdstilsynet lægger det faktum til grund for vurderingerne, at boligerne kun beboes af én beboer.

Følgende forhold er ikke vurderet på grund af manglende oplysninger:

- Ventilationskapaciteten i de enkelte enheder, herunder badeværelser og køkkener i boligerne.
- Belysning.
- Dagslystilgang og udsyn.
- Overflader.
- Loftshøjde.
- Gangarealer og herunder flugtveje.
- Akustiske forhold.
- Temperaturforhold.

Denne skrivelse indeholder følgende afsnit:

- 1. Baggrund for konklusionerne.**
- 2. Konklusion vedrørende Havehus, Solbakken.**
- 3. Konklusion vedrørende Gadehus, Solbakken.**
- 4. Konklusion vedrørende Hvilerum, Solbakken.**
- 5. Konklusion vedrørende Omklædningsrum, Solbakken.**
- 6. Konklusion vedrørende Plejebolig, Bavnehøjcentret.**
- 7. Konklusion vedrørende Aflastningsbolig, Bavnehøjcentret.**
- 8. Øvrige bemærkninger.**
- 9. Afslutning**

C021

S A G S R E G I S T R E R I N G .

BYGGESAG SIDE 1
16.07.98 11:32 YM4E 625

EJDNR: 040434 EJERL.ESR-NR:
ADR. : Bavnehøj Alle 1

NR. SNEDE BY, NR. SNEDE
MATRIKEL: 034 0006 GU 1 0000 30

SAGSNR.: 98-29-173 SAGSBHDL.: TMLA

AFSLUTNINGSDATO:
MODTAGET: 980716 DATERET: 980716

ART: 3 BR TILLADELSE INDH.: ÆLDREBOLIGER

STATISTIKFELT: N040 SORTERING: 0040

ANTAL EJERE: 1

ANSØG.: RÅDGIVENDE INGENIØRFIRMA
BENNY HANSEN A/S
JERNBANEGADE 4
7160 TØRRING

EJER: Danmarks Ældreboligselskab Vejle
Vesterbrogade 97
1620 København V

BEVARINGSVURD: NEJ

SPECIEL BEMÆRKNING:
BEMÆRKNING:

KV02 SAG OPRETTET MED INDTASTEDE OPLYSNINGER

SE 12748434

Sagsbeskrivelse:

Lov / emne:	Bemærkninger:	Ok Betingelser / evt. alternativ løsning:
Planloven	Lokalplan 1.15 og 1.21	
Arbejds miljø	bety. bilag 1 ⇒ BR 95 adg. fra toilet til tækkelse kan ikke godkendes. der foretages erklæring fra Børnehøjcenteret	→ Det forudsættes, at forrum til toilet ved grupperum ikke benyttes til nogen form for køkken.
Lov om beskyttelsesrum	Kommunal beslutning generelt	→ Der stilles ikke krav om ^{nye} sikringsrum.
Byggesloven/BR 95	handicap bestemmelser generelt	→ Det forudsættes, at handicap kravene generelt overholdes.
	Brand	→ Slange fordike ^{fordike} skal være forbundet ^{forbundet} med slange og ^{og} hele omkredset dækkes ^{dækkes} . → Der forudsættes etableret ABA-anlæg
Gebyr		

REFERAT

Sag Byggeskedefondens 1-års eftersyn Nørre-Snede
Ældreboligselskab i Nørre-Snede og Ejstrupholm

Emne Planlægningsmøde

Tid og sted 1999-10-08, kl. 9.00, Rørbækvej i Nørre-Snede

Møde nr. 01

Referent PL

Deltagere Roald Bang-Madsen (RBM), Nørre-Snede Ældreboligselskab
Peter Lindholm (PL), RAMBØLL

Afbud Ingen

Kopi til Mødedeltagere og Nørre-Snede Kommune, att.: Tage
Mølleman samt JTI og COR.

Næste møde 1-års eftersyn afholdes 1999-10-24

RAMBØLL
Sct. Nicolai Gade 5
6200 Aabenraa

Tlf: 73 32 38 00
Direkte tlf: 73 32 38 11
Fax: 73 32 38 10
E-post: pl@ramboll.dk
Web: <http://www.ramboll.d>

Dato 1999-10-11
Initialer PL/mhh
Sag 995019R
J.nr. ref06

1. **MØDETS FORMÅL**
Planlægning af det forestående 1-års svigteftersyn.

2. **INDLEDNING**
PL oplyste, at Nørre-Snede Kommune v/Tage Mølleman ikke ønsker at deltage i planlægningsmødet. Der sendes en kopi af dette referat til kommunen.

Herefter orienterede PL kort om selve 1-års svigteftersynet.

3. **BYGNINGSEJERENS EGNE OBSERVATIONER**
Ved udgang til udvendig trappe løber tagvand ved siden af tagrenden.
Der mangler måske ventilation i kælder?

4. **OPLYSNINGER OMKRING DRIFT OG VEDLIGEHOLDELSE**
Der foreligger en D&V-plan for bebyggelsen.

5. **AFSLUTNING**
1-års svigteftersynet er aftalt udført:

torsdag den 14. oktoberber 1999 fra kl. 09.30

Vi mødes i centret.
RBM deltager i eftersynet og fremskaffer stige.



SIGNATUR:



SF-STØTTEMURSTEN OPLAGT MED 20° HÆLDNING I 1/2 STENS-50x50x5 CM GRÅ BETONFLISER HULLER TILPLANTES MED VEDBED MED EN DÆKNING PÅ 20%

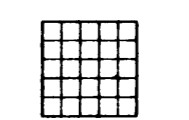

FORBANT PÅ BETONFUNDAMENT MED AFFASET KANT 20 CM BUNDSAND

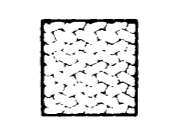

8 CM SF-STEN 3 CM BRØLÆGGERGRUS 20 CM STABILGRUS 25 CM BUNDSAND

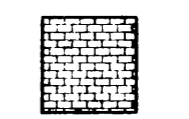

6 CM SF-STEN 3 CM BRØLÆGGERGRUS 15 CM STABILGRUS 20 CM BUNDSAND

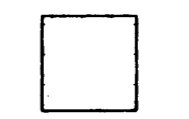

25 CM STABILGRUS PÅ FIBERTEX

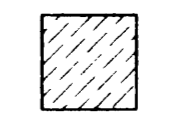

HÆK OG BEPLANTNING STORBLADET BUKSBOM STR. 20/25



UDENDØRSLAMPER J.V.F. ARMATURLISTE

VØRRE-SNEDE KOMMUNE
TEKNISK FORVALTNING
Bilag til tilladelse af
1617 1998, j. nr. 98-29-175

Tege Schilleman
Anden

DATO: 18.05.1998	REV. A:	REV. B:	REV. C:	REV. D:	REV. E:	REV. F:
NØRRE SNEDE ÆLDREBOLIGSELSKAB, 10 BOLIGER I NØRRE SNEDE						
RÅDGIVENDE INGENIØRFIRMA BENNY HANSEN A/S JERNBANEGADE 4 7100 TORSHØJ TLF. 75 801444 FAX. 75 801981			EMBE: 	TEGNET AF: HAVE- OG BELEGNINGSPLAN	SAG NR.: 98578	TEGNING NR.: 502
					MÅL: 1:200	

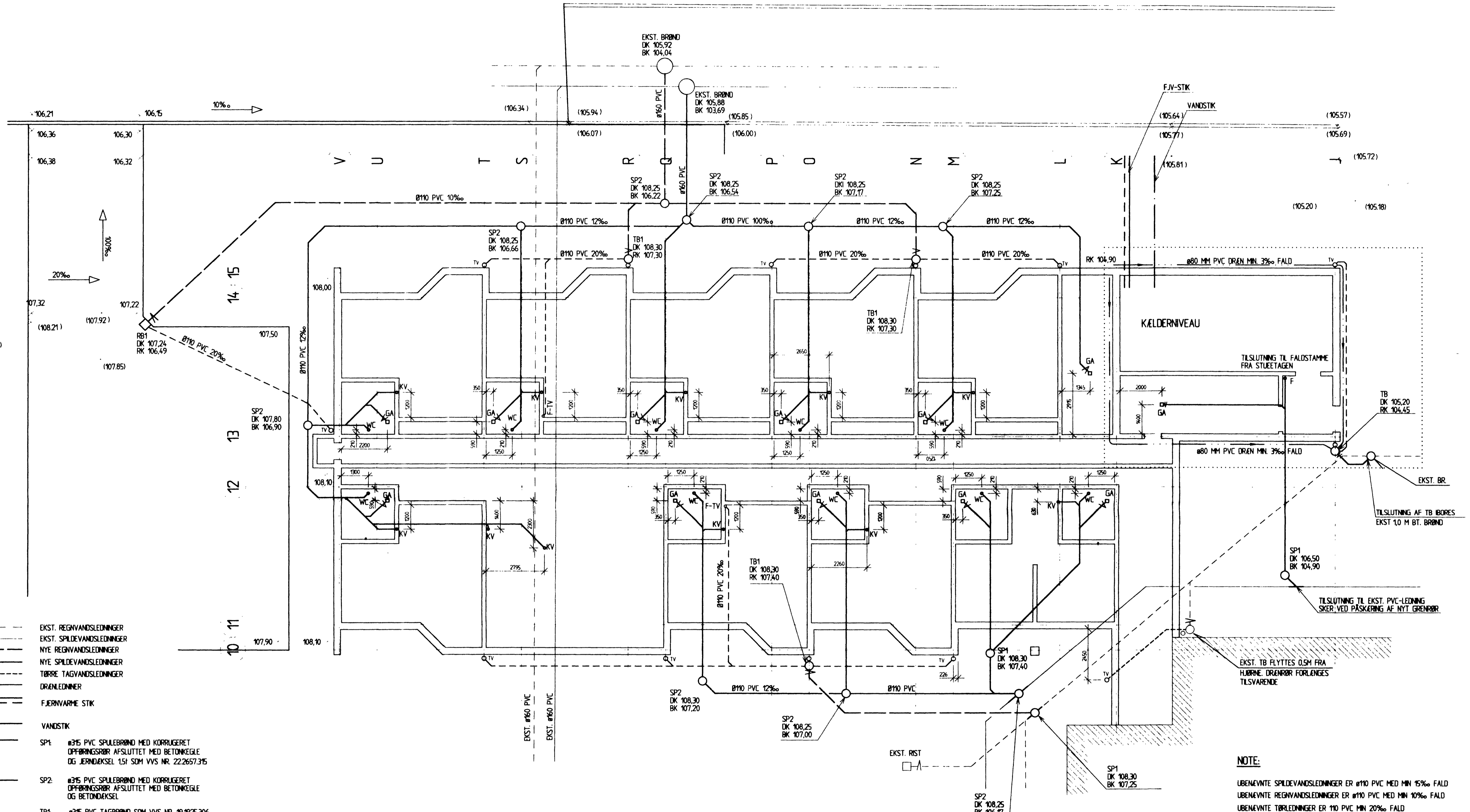

SIGNATUR:

- EKST. REGNVANDSLEDNINGER
- EKST. SPILDEVANDSLEDNINGER
- NYE REGNVANDSLEDNINGER
- NYE SPILDEVANDSLEDNINGER
- TØRRE TAGVANDSLEDNINGER
- DRÆNLEDNINGER
- FJERNVARME STIK
- VANDSTIK
- SP1: Ø315 PVC SPULEBRØND MED KORRUGERET OPFØRINGSRØR AFSLUTTET MED BETONKEGLE OG JERNDEKSEL 151 SOM VVS NR. 22.2657.315
- SP2: Ø315 PVC SPULEBRØND MED KORRUGERET OPFØRINGSRØR AFSLUTTET MED BETONKEGLE OG BETONDEKSEL
- TB1: Ø215 PVC TAGBRØND SOM VVS NR. 19.1925.306 AFSLUTTET MED BETONKEGLE OG BETONDEKSEL
- TV: Ø75'S BRØJNING FOR TØR TÅGNEULØB PLACERET 40 CM UNDER TERRÆN TÅGNEULØBET AFSLUTTES MED EN Ø75/110 REDUKTION I FÆRDIG TERRÆNØJDE
- F-TV: Ø75'S BRØJNING FOR TÅGNEULØB AFSLUTTET MED MUFFE I NIVEAU MED KLAPLAG
- RB1: Ø215 PVC RENDSTENSBRØND MED 2SL SANDFANG, AFSLUTTET MED BETONKEGLE OG STØBEJERNSRIST VVS NR. 22.2658.315
- Ø110 PVC GULVAFLØB SOM VVS NR. 15.3445.915 KOMPLET MED VANDLÅS VVS NR. 15.3448.516
- F: FALDSTAMPE LØBES MED Ø75 FØDBØJNING AFSLUTTET MED PVC-MUFFE I FÆRDIG GULVØJDE
- DK ANGEVNER DEKSELKOTE
- BK ANGEVNER BUNDKOTE
- RK ANGEVNER RØRKOTE/VANDLÅS
- (xxx.xx) EKST. KOTER
- xxx.xx FREMTIDIGE KOTER

NOTE:
 UBENEVNTE SPILDEVANDSLEDNINGER ER Ø110 PVC MED MIN 15‰ FALD
 UBENEVNTE REGNVANDSLEDNINGER ER Ø110 PVC MED MIN 10‰ FALD
 UBENEVNTE TØRLEDNINGER ER 110 PVC MIN 20‰ FALD
 ALLE AFLØB TIL KV-VV AFSLUTTES MED EN Ø50/110 PVC REDUKTION
 REDUKTIONEN AFSLUTTES I RÅGULVØJDE

NØRRE-SNEDE KOMMUNE
 TEKNISK FORVALTNING
 Bilag til tilladelse af
 107 19 98, j. nr. 98-29-173
Tage Skillemann
Uwe Anden

DATE: 18.05.1998	REV. A:	REV. B:	REV. C:	REV. D:	REV. E:	REV. F:
NØRRE-SNEDE ÆLDREBOLIGSELSKAB, 10 BOLIGER I NØRRE-SNEDE						
RÅDGIVENDE INGENIØRFIRMA BENNY HANSEN A/S JERNBANEVEJ 4 7160 TØRRING TLF. 75 801444 FAX. 75 801991			OBJEKT NR.: SAG NR.: 98578		MÅL: 1:100 TEGNING NR.: 503	
KLOAKPLAN						

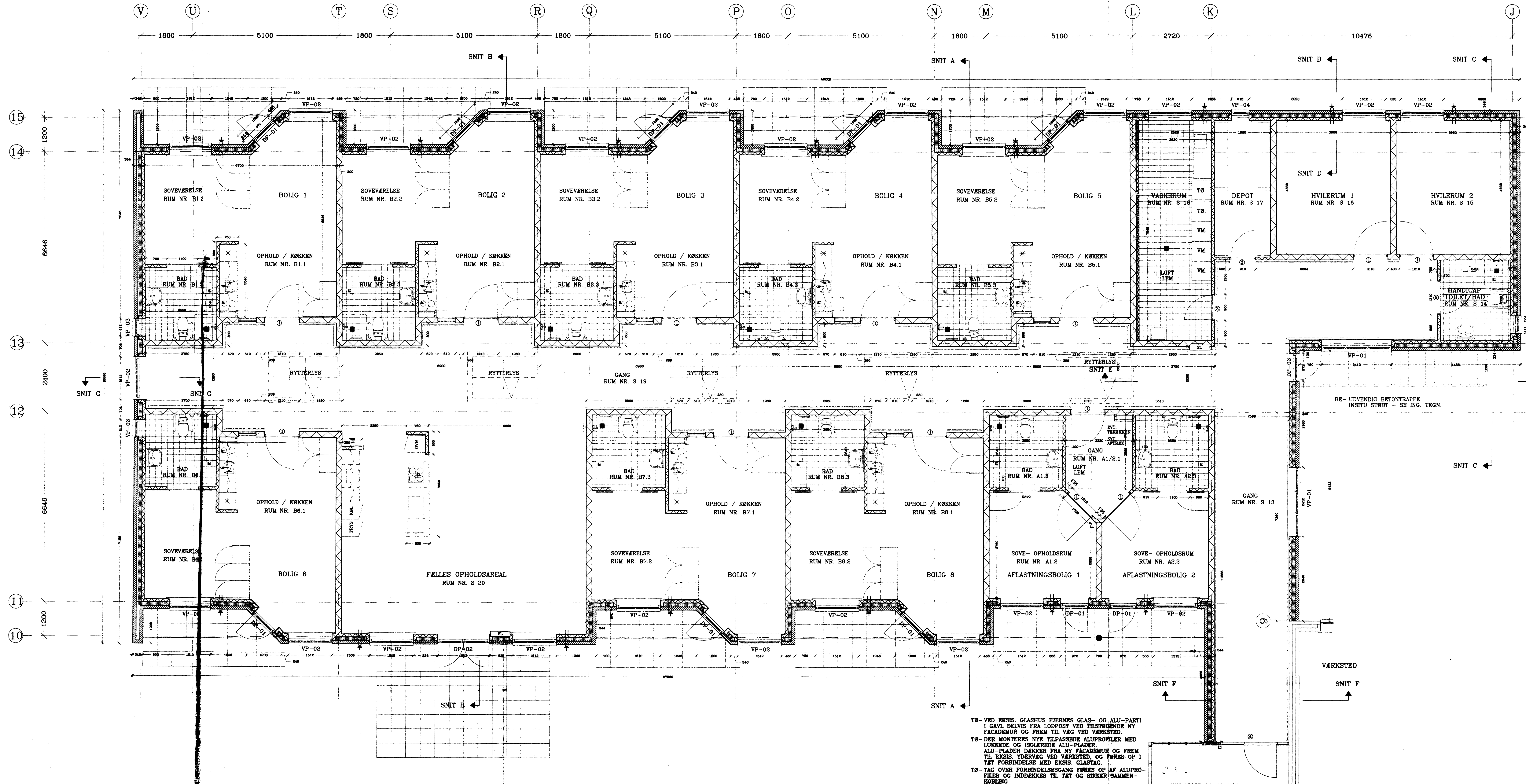

SIGNATUR:

- 12M - BD.30M-35DB DØR
- 12M - CELEDØR
- 9M - BD.30 DØR
- 12M - F.60 DØRPARTI KOPLET TIL ABDL.
- YDERVÆG - 106MM TEGLSTEN
- 125MM MINERALULD
- 100MM KLINKEBETONBELEMENT.
- LEJLIGHEDSSKEL - 200MM KLINKEBETONBELEMENT.
- SKILLEVÆG - 100MM KLINKEBETONBELEMENT.
- SKILLEVÆG - MULTIBLOKKE.
- 8-200 MM LIMTRÆSSJULE BD-30
- HÅNDLISTE PÅ BÆRINGER PR. MAX 900 MM
- VÆGVENTIL - FRISKLUFTSINDTAG.
- GULVAFLØB.
- UDSUGNINGSVENTIL.
- LOFTSLEM
- SLANGEVINDER
- BETONFLISER - 50X50CM
NEDLÆG 1 5CM BRØLLEGGERSAND
OG 20CM BUNDSIKRING.

NØRRE-SNEDE KOMMUNE
TEKNISK FORVALTNING
Bilag til tilladelse af
1617 18.08.98 nr. 98.29-175

Top Arkitekt
Ellen Olsen

BAVNEHØJCENTRET, BAVNEHØJ 19, NØ. SNEDE
Nørre Snede Ældreboligselskab

BOM PLAN AF NY ÆLDRE- BOLIGSPNIT		TEGN. NR. (99) 1.2
DATO 18.08.98		MÅL 1:50
SIGN. JE-LK		SAG NR. 9028

ARKITEKTKONTORET.
ROSENVEJENGET 10
7171 ULDUM
TELF. 75679141

TØ - VED EKSSIS. GLASHUS FJERNES GLAS- OG ALU-PARTI I GAVL DELVIS FRA LODPOST VED TILSTØDENDE NY FACADER OG FREM TIL VÆG VED VÆRSTED.
TØ - DER MONTERES NYE TILPASSEDE ALUPROFILER MED LUNKEDE OG ISOLEREDE ALU-PLADER.
ALU-PLADER DEKKER FRA NY FACADER OG FREM TIL EKSSIS. YDERVÆG VED VÆRSTED, OG FØRES OP I TÆT FORBINDELSE MED EKSSIS. GLASTAG.
TØ - TAG OVER FORBINDELSESGANG FØRES OP AF ALUPROFILER OG INDDÆKES TIL TÆT OG SIKKER SAMMENKØBLING.

EKSISTERENDE GLASHUS

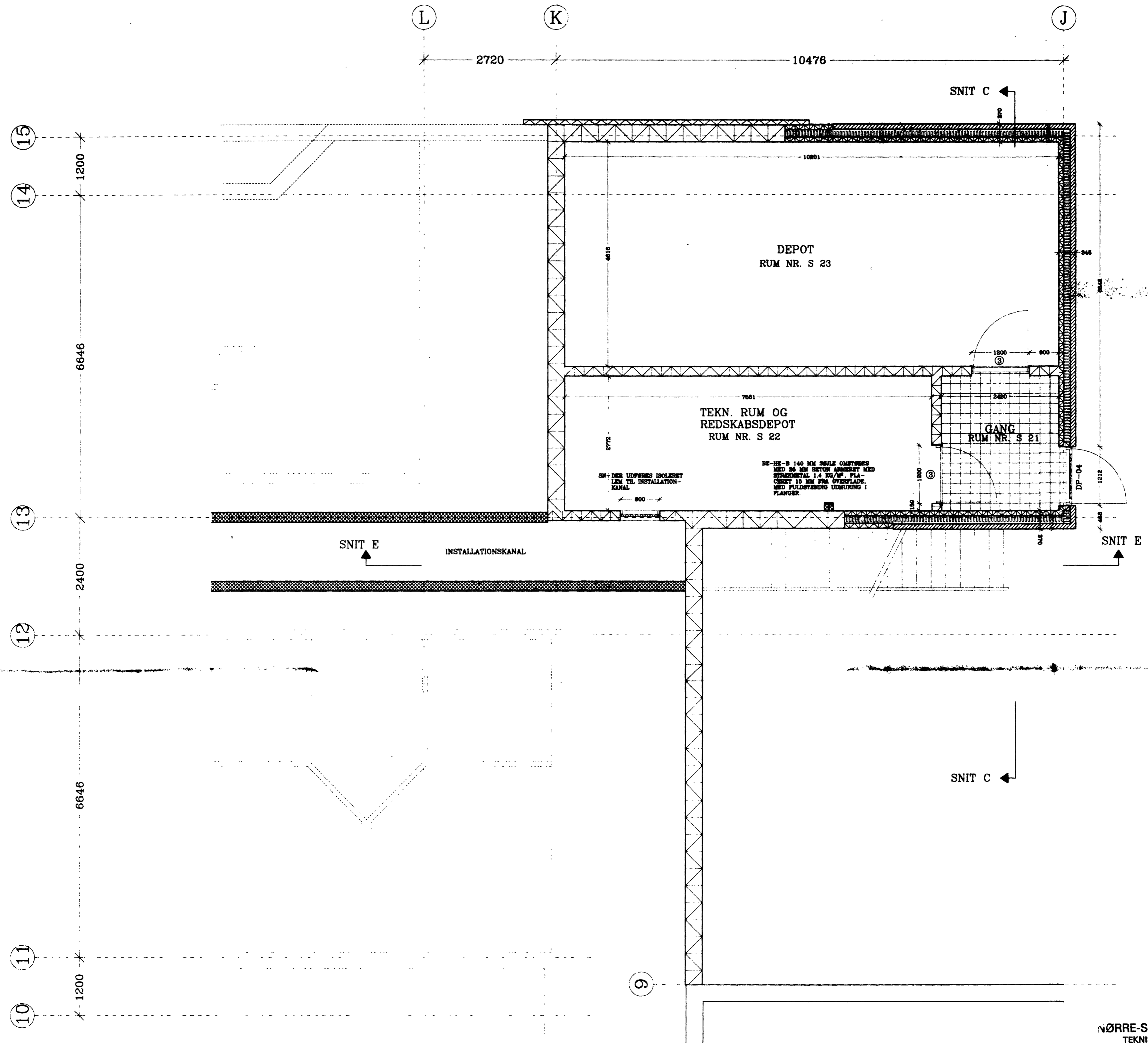

NØRRE-SNEDE KOMMUNE
TEKNISK FORVALTNING
Bilag til tilladelse af
1617 1998 .I. nr. 98-29-173

[Handwritten signature]
Kens Olesen

SIGNATUR:

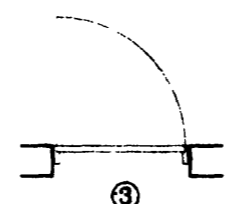

- 12M - BD.30 DØR
- YDERVÆG - 108MM Teglsten
- 125MM Mineraluld
- 100MM Exlerblokke
- 200 MM Exlerblokke
- 350 MM Exlerblokke
- 100 MM SONDULITT DRÆNPLADE

BAVNEHØJCENTRET. BAVNEHØJ 19, NR. SNEDE
Nørre Snede Ældreboligselskab

EMNE PLAN AF PARTERRE-ETGÆE / KÆLDER		TEGN. NR. (99) 1.3
DATE 18.06.98	REV.	MÅL 1:50
SIGN. JK+LK		SAG NR. 9028

ARKITEKTKONTORET.
ARKITEKT MAA LAURITS K. KRISTENSEN
ROSENVENGET 10
7171 ULDUM
TLF. 79279141

- TØ - VED EKSIS. GLASHUS FJERNES GLAS- OG ALU-PARTI I GAVL DELVIS FRA LODPOST VED TILSTØDENDE NY FACADEMUR OG FREM TIL VÆG VED VÆRSTED.
- TØ - DER MONTERES NYE TILPASSEDE ALU-PROFILER MED LUKKEDE OG ISOLEREDE ALU-PLADER. ALU-PLADER DÆKKER FRA NY FACADEMUR OG FREM TIL EKSIS. YDERVÆG VED VÆRSTED, OG FØRES OP I TÆT FORBINDELSE MED EKSIS. GLASTAG.
- TØ - TAG OVER FORBINDELSESGANG FØRES OP AF ALU-PROFILER OG INDDÆKES TIL TÆT OG SIKKER SAMMEN-KØBLING.

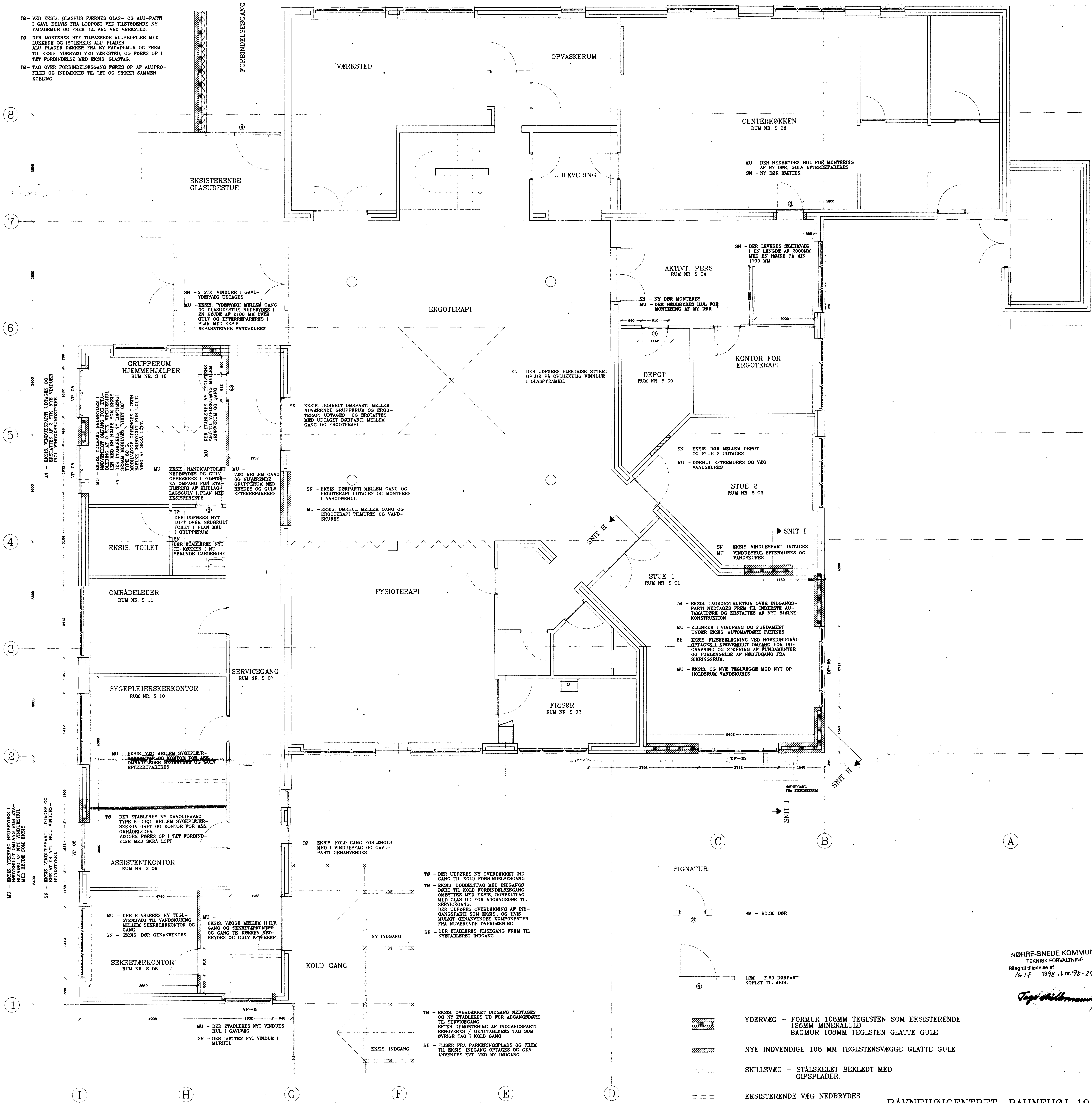

- TØ - DER UDFORES NY OVERDÆKKET INDGANG TIL KOLD FORBINDELSESGANG.
- TØ - EKSIS. DOBBELTFAG MED INDGANGSDØRE TIL KOLD FORBINDELSESGANG. OMSYTTES MED EKSIS. DOBBELTFAG MED GLAS UD FOR ADGANGSDØRE TIL SERVICEGANG. DER UDFORES OVERDÆKNING AF INDGANGSPARTI SOM EKSIS., OG HVIS MILJØT GENANVENDES KOMPONENTER FRA NUVÆRENDE OVERDÆKNING.
- BE - DER ETABLERES FLISEGANG FREM TIL NYETABLERET INDGANG.
- TØ - EKSIS. OVERDÆKKET INDGANG NEDTAGES OG NY ETABLERES UD FOR ADGANGSDØRE TIL SERVICEGANG. EFTER DEMONSTRING AF INDGANGSPARTI RENOVERES / GENETABLERES TAG SOM ØVRIGE TAG I KOLD GANG.
- BE - FLISER FRA PARKERINGSPLEADS OG FREM TIL EKSIS. INDGANG OPTAGES OG GENANVENDES EVT. VED NY INDGANG.

SIGNATUR:

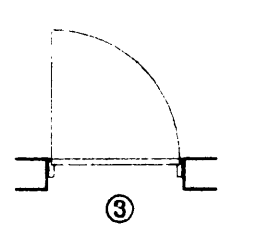

9M - BD-30 DØR

12M - F.60 DØRPARTI KOPLIET TIL ABBL.

YDERVÆG - FORMUR 108MM TEGLSTEN SOM EKSISTERENDE
- 125MM MINERALULD
- BAGMUR 108MM TEGLSTEN GLATTE GULE

NYE INDVENDIGE 108 MM TEGLSTENSØGGE GLATTE GULE

SKILLEVÆG - STÅLSKELET BEKLÆDT MED GIPSPLADER.

=====
EKSISTERENDE VÆG NEDBRYDES

NØRRE-SNEDE KOMMUNE
TEKNISK FORVALTNING
Bilag til tilladelse af
16.17 1998, l. nr. 98-29-173

Tage Skillemand
Kenn Andersen

BAVNEHØJCENTRET, BAVNEHØJ 19, NR. SNEDE
Nørre Snede Ældreboligselskab

EMNE	PLAN AF EKSISTERENDE CENTERBYGNING	TEGN. NR.	(99) 1.4
MÅL	1:50	SAG NR.	9028
DATE	18.05.98	REV.	
		SIGN.	JK+LK