

Matr. nr. 1e Nørre-Snede By,
Nørre-Snede m.fl.

(Ejerlejlighedsnr.)

Gade og husnr.

Anmelder:
TOB-Teknik A/S
Nørregade 12A
6600 VejenStempelfri i henhold til
Stempelovens § 83DEKLARATION

I henhold til kap. 5 i Lov om Varmeforsyning, (jvf. lovbekendtgørelse af 29. juni 1983) og kap. 5 i Lov om Offentlige Veje (jvf. lovbekendtgørelse af 6. august 1985), har Nørre-Snede Kommune ladet afholde åstedesforretning den 26. marts 1987 med henblik på etablering af et naturgasdistributionsnet i Nørre-Snede Kommune.

I henhold til ovenstående har Nørre-Snede Kommunalbestyrelse den 28. april 1987 besluttet at gennemføre ekspropriation, hvorved der pålægges nedennævnte matr.nre. servitut om naturgasdistributionsledning med tilhørende anlæg.

SERVITUT

De til enhver tid værende ejere af nedennævnte ejendomme er pligtige til at tåle:

- a) At der indenfor et 4m bredt bælte omkring ledningens midte skal respekteres tilstedeværelse af nedgravet energiførende ledning med alt tilbehør.
- b) Arealet må ikke, uden godkendelse fra ledningsejeren, bebygges eller beplantes med træer med dybtgående rødder eller benyttes på en måde, der kan være til hinder for ledningsanlægget.

- c) Ledninger, kabler og lignende må kun nedlægges i arealet efter forudgående aftale med ledningsejeren.
- d) Der må ikke graves, bores m.v. med mekaniske redskaber i arealet uden særlig tilladelse fra og under tilsyn af ledningsejeren.
- e) Ledningsejeren kan foretage eftersyn, udskiftninger og vedligeholdelse af ledning og tilbehør mod erstatning for derved forvoldt skade. I tilfælde af uenighed om erstatningens størrelse fastsættes denne ved voldgift.
- f) Ledningsejeren er berettiget til at overdrage til trediemand de rettigheder og pligter, som følger af nærværende servitut.
- g) Påtaleberettiget er ledningsejeren, NATURGAS SYD I/S, Søndergade 50, 6600 Vejen.

Ekspropriationen berører følgende matr.nre., på hvilke beslutningen begæres tinglyst servitutstiftende med prioritet forud for pantegæld:

matr.nre.: 1e, 1dy, 4a, 4bf, 6gi og 25 Nørre-Snede By, Nørre-Snede
matr.nre.: 1a, 2b, 2d, 3d og 3e Leret By, Nørre-Snede

Med hensyn til servitutter og andre byrder henvises til ejendommenes blade i tingbogen

Yderligere oplysninger om ekspropriationens omfang vil kunne fås ved henvendelse til NATURGAS SYD I/S, VEJEN, TLF.NR. 05 363688.

Deklarationen vil efter anlæggets udførelse blive efterfulgt af en tingbogsmæssig berigtigelse, herunder udfærdigelse af tinglysningsrids.

Stiftelsen af foranstående servitut tiltrædes i henhold til lov om kommuneplanlægning §36. Tilvejebringelse af lokalplan er ikke påkrævet.

Nørre-Snede, den ...29... april 1987

sign.:

Anker Præstegaard
borgmester

/ Leo Andreassen
kommunaldirketør

Genpartens rigtighed bekræftes
Dommeren i Brædstrup

INDFØRT I DAGBOGEN
RETTEN I BRÆDSTRUP

05.05.87 004087

LYST

Foreløbigt lyst med frist
til den 1.12.1992

Tove Storm Laurson
ass.

Faint, illegible text at the top of the page, possibly a header or title area.

Section of text, possibly a paragraph or a list item, with some faint markings.

Section of text, possibly a paragraph or a list item, with some faint markings.

Section of text, possibly a paragraph or a list item, with some faint markings.

Section of text, possibly a paragraph or a list item, with some faint markings.

Section of text, possibly a paragraph or a list item, with some faint markings.

Matr. nr. 1e

(Ejerlejlighedsnr.) Nørre-Snede By,

Nørre-Snede

Gade og husnr. m.fl.

Anmelder:

TOB-Teknik A/S

Nørregade 12A

6600 Vejen

Stempelfri i henhold til
Stempelovens § 83.

PÅTEGNING:

Hermed foretages følgende tingbogsmæssige berigtigelse:

- Matr. nr. 1dy Nørre-Snede By, Nørre-Snede er ved ministeriel skrivelse af den 23.10.1987 inddraget under matr. nr. 6gi smst. og udgået af matriklen.
- Det i servitutten omtalte bælte fremgår af de på vedhæftede rids med skravering fremhævede arealer.

Herefter er den tingbogsmæssige berigtigelse foretaget, og deklara-
tionen begæres endelig tinglyst uden frist på nedennævnte ejendomme:

matr. nre.: 1e, 4a, 4bf, 6gi og 25 Nørre-Snede By, Nørre-Snede

matr. nre.: 1a, 2b, 3d og 3e Leret By, Nørre-Snede

Nørre-Snede, den 18. januar 1989

sign.:

Anker Præstegaard
borgmester

Jesper Hjort
kommunaldirektør

INDFØRT I DAGBOGEN
RETEN I BRÆDSTRUP

26.01.89. 00954

LYST

Endeligt indført

Kirsten Nielsen

At denne kort-genpart er nøjagtig genpart af det originale kort vedrørende ejendommen(e)

nr. nr. 6gi Nørre-Snede By, Nørre-Snede, Nørre-Snede Kommune, Vejle Amt
attesteres herved. Vejen d. 13. jan. 19 89 Navn *Nørre-Snede*

Bilnummer: 296

Den Danske Landinspektørforening

Akt: Skab nr. (udfyldes af dommerkomiteen)

TEGN. AMA	MÅL 1:1000	TOB-Teknik A/S	6600 Vejle
KONT. BOM	DATA 13/1-89	NATURGAS SYD I/S	
SET 04		TEGNING NR. 625.S.810.01-YD.50.21	

41824
 GASLEDNING
 SERVICITUTAREAL 2x2m
 SONDEFIKSPUNKT

RIDSET VISER SOM UDFØRT SITUATIONEN EFTER ANLÆGSARBEJDETS AFSLUTNING.
 YDERLIGERE OPLYSNINGER VEDR. GASLEDNINGENS BELIGGENHED (X, Y OG Z KOORDINATER) KAN FÅS VED HENVENDELSE TIL NATURGAS SYD I/S, VEJEN TLF. 05-363888

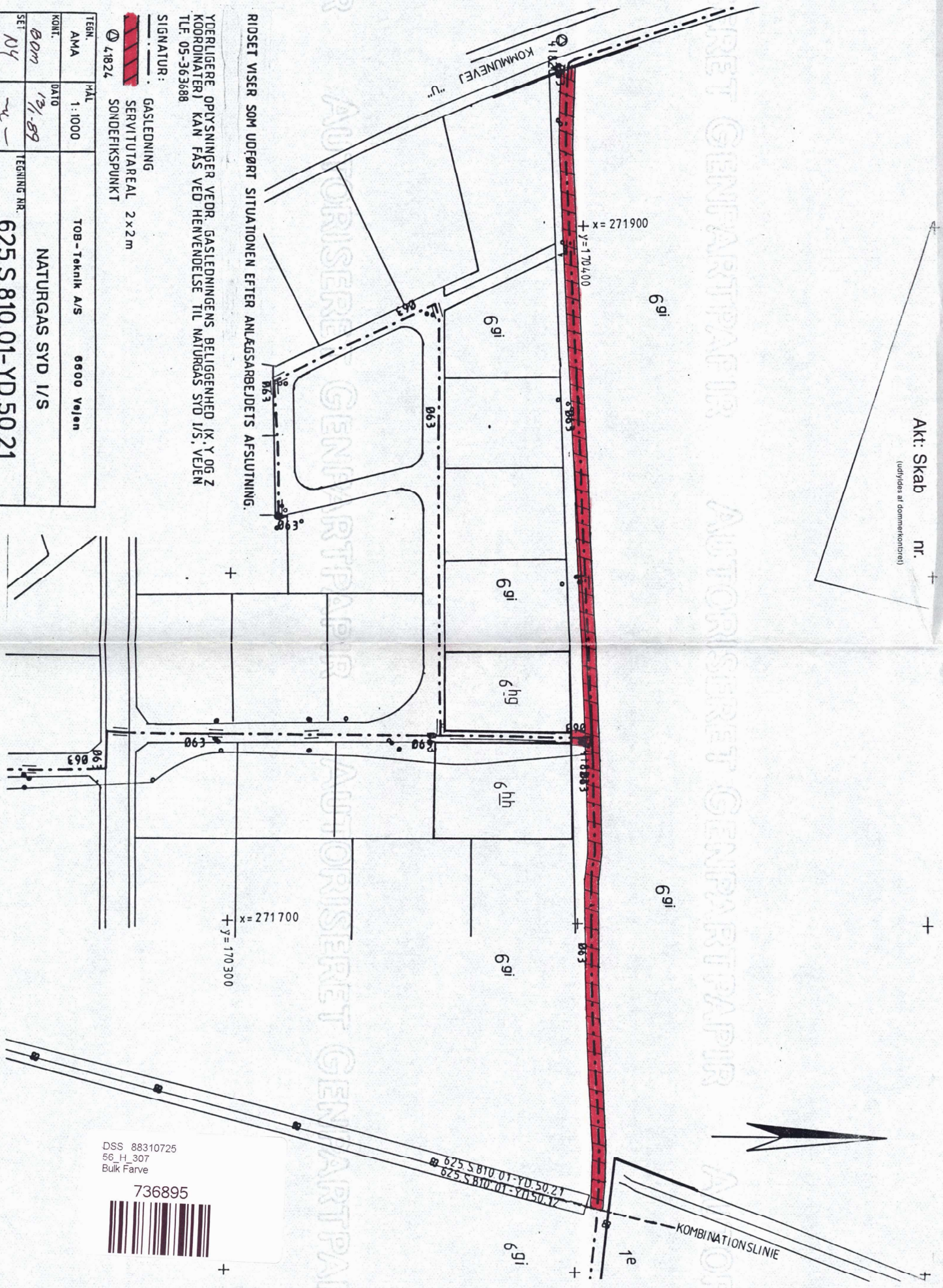

DSS 88310725
 56_H_307
 Bulk Farve

736895



At denne kort-genpart er nøjagtig genpart af det originale kort vedrørende ejendommen(e)

nr. 1e og 6gi Nørre-Snede By, Nørre-Snede, Nørre-Snede Kommune, Vejle Amt

attesteres herved. Vejen d. 13. jan. 19 89

Navn *Nils Jørgensen*



Justitsministeriets genpartopdr. Til kort.

Bladnr. 296

Den Danske Landinspektørforening

Akt: Skab nr. \pm
(udfyldes af dommerkontoret)

TEGN. AMA	MÅL 1:1000	TOB-Teknik A/S	6600 vejen
KONT. <i>oom</i>	DATE 19/1-89	NATURGAS SYD I/S	
SET <i>Ny</i>		TEGNING-NR. 625.S.810.01-YD.50.12	

 GASLEDNING
 SERVITUTAREAL 2x2m
 41824 SONDEFIKSPUNKT

RISOSET VISER SOM UDFØRT SITUATIONEN EFTER ANLÆGSARBEJDETS AFSLUTNING.
 BYGNINGER ER ANGIVET VED TAGFLADERS BEGRÆNSNING
 YDERLIGERE OPLYSNINGER VEDR. GASLEDNINGENS BELIGGENHED (X, Y OG Z
 KOORDINATER) KAN FÅS VED HENVENDELSE TIL NATURGAS SYD I/S, VEJEN
 TLF. 05-363688

\pm X = 271500
 \pm Y = 170300

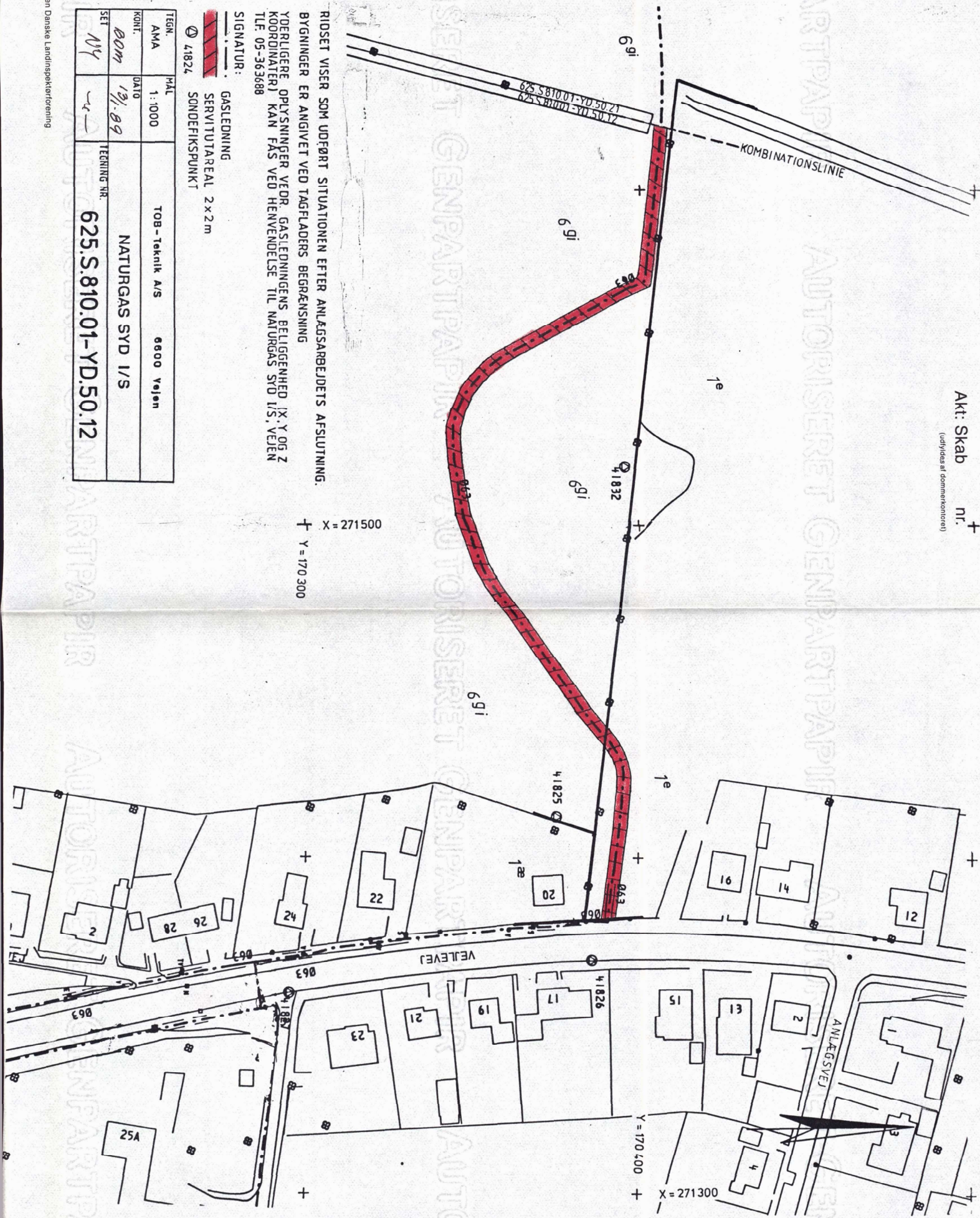

At denne kort-genpart er nøjagtig genpart af det originale kort vedrørende ejendommen(e)

mtr. nr. 4a og 4b Nørre-Snede By, Nørre Snede, Nørre-Snede Kommune, Vejle Amt

attesteres herved. Vejen d. 13. jan. 19 89

Navn *Nørre Snede*

Justitministeriets genpartpapir. Til kort.

Bureau nr. 296

Den Danske Landinspektørforening

TEGN. AMA	HAL 1:1000	TOB - Teknik A/S	6600 Vejen
KONT. 60M	DATE 13/1-89	NATURGAS SYD I/S	
SET 1/4	TEGNING NR. 625.S.810.01-YD.50.32		

SIGNATUR: GASLEDNING
SERVITUTAREAL 2 x 2 m
SONDEFIKSPUNKT 41845

BYGNINGER ER ANGIVET VED TAGFLADERS BEGRÆNSNING
YDERLIGERE OPlysNINGER VEDR. GASLEDNINGENS BELIGGENHED (X Y OG Z KOORDINATER) KAN FÅS VED HENVENDELSE TIL NATURGAS SYD I/S, VEJEN TLF. 05-363688

RIØSET VISER SOM UDFØRT SITUATIONEN EFTER ANLÆGSARBEDJETS AFSLUTNING.

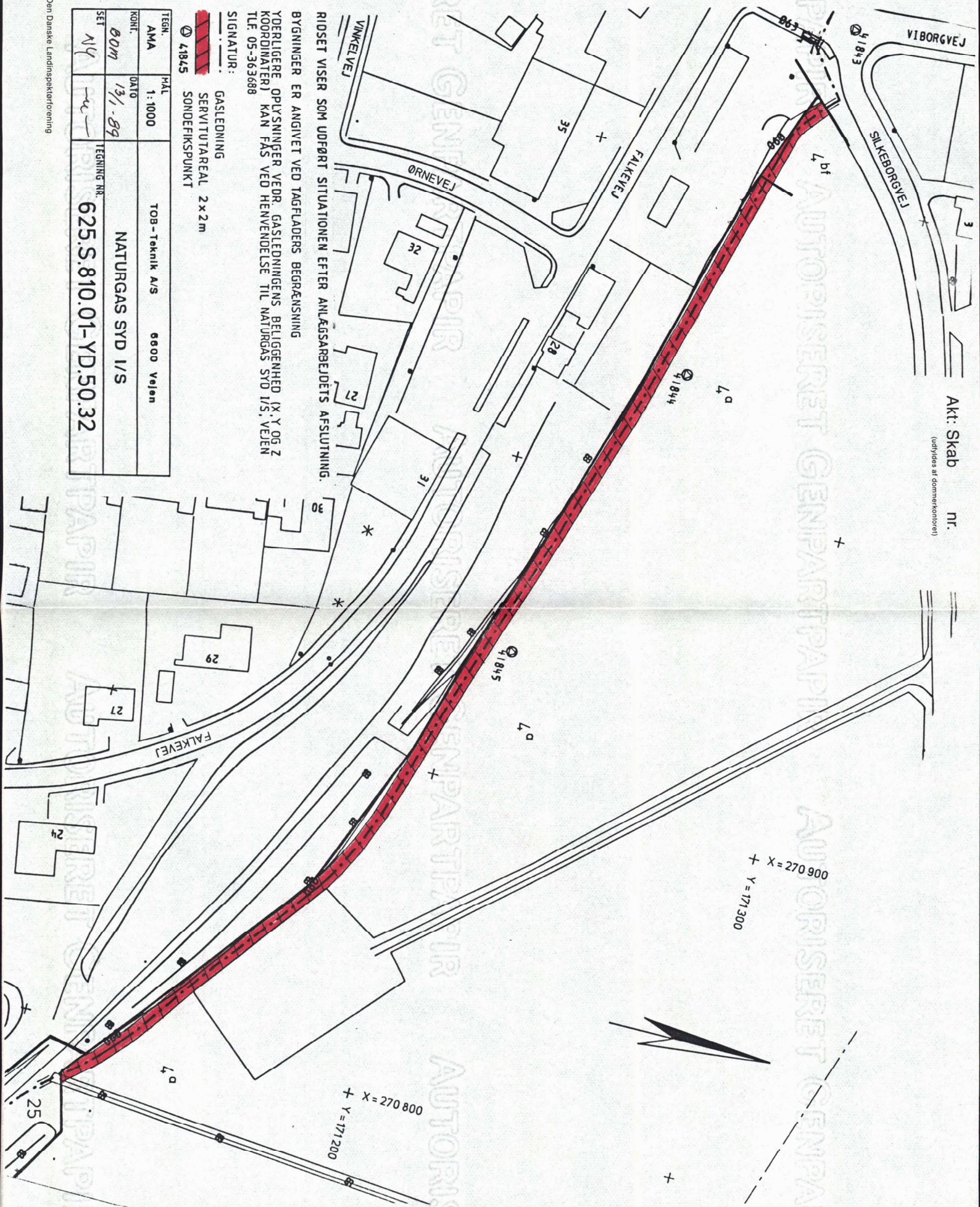

Akt: Skab nr. (udfyldes af dommerkomiteen)

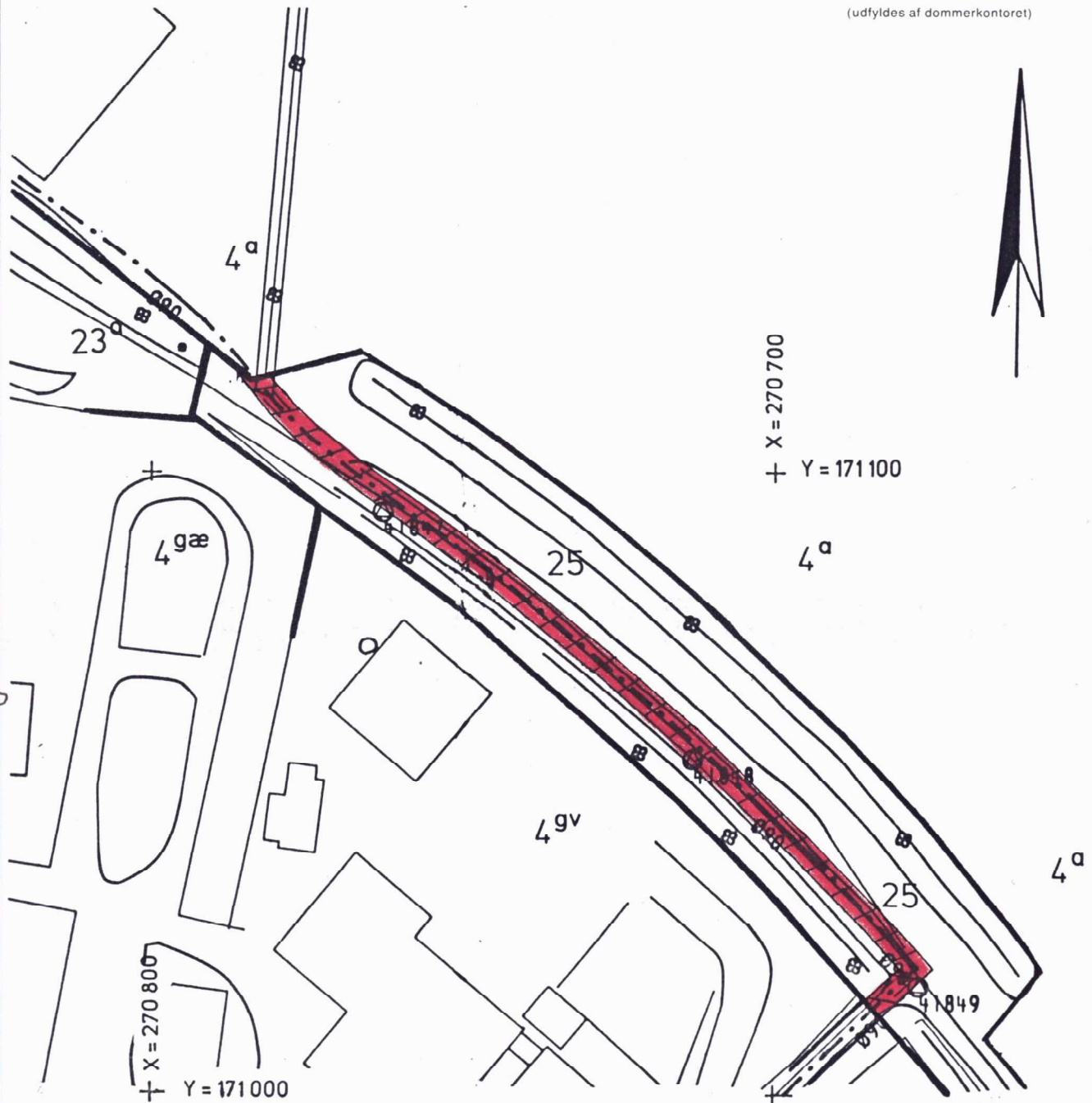



RIDSET VISER SOM UDFØRT SITUATIONEN EFTER ANLÆGSARBEJDETS AFSLUTNING.

BYGNINGER ER ANGIVET VED TAGFLADERS BEGRÆNSNING

YDERLIGERE OPLYSNINGER VEDR. GASLEDNINGENS BELIGGENHED (X,Y OG Z KOORDINATER) KAN FÅS VED HENVENDELSE TIL NATURGAS SYD I/S, VEJEN TLF. 05-363688

SIGNATUR:

-  GASLEDNING
-  SERVITUTAREAL 2x2m
-  41849 SONDEFIKSPUNKT

TEGN. AMA	MÅL 1:1000	TOB-Teknik A/S	6800 Vejen
KONT. BDM	DATO 13/1-89	NATURGAS SYD I/S	
SET NY		TEGNING NR. 625.S.810.01-YD.50.31	

At denne kort-genpart er nøjagtig genpart af det originale kort vedrørende ejendommen(e)

25 Nørre-Sneede By, Nørre-Sneede, Nørre-Sneede Kommune, Vejle Amt
 atteresteres herved. Vejen d. 13. jan. 19 89
 Navn *Nørre-Sneede*

Justitsministeriets genpartspapir. Til kori.

At denne kort-genpart er nøjagtig genpart af det originale kort vedrørende ejendommen(e)

mtr. nr. 1a Leret By, Nørre-Snede, Nørre-Snede Kommune, Vejle Amt

attesteres herved. Vejen d. 13. jan. 19 89



Navn *Nis Jørgensen*

Justitsministeriets genpartpapir. Til kort.

Blaa-kort
296

Den Danske Landinspektørforening

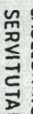
TEGN.	MÅL	TOB - Teknik A/S	6600 Vejen
AMA	1:1000		
KONT.	DATA		
BOM	13/1-89		NATURGAS SYD I/S
SET	AV	TEGNING NR.	625.S.810.01-YD.49.44.1

 GASLEDNING
 SERVITUTAREAL 2 x 2 m
 SONDEFIKSPUNKT
41864

RIDSET VISER SOM UDFØRT SITUATIONEN EFTER ANLÆGSARBEJDETS AFSLUTNING.
BYGNINGER ER ANGIVET VED TAGFLADERS BEGRÆNSNING
YDERLIGERE OPLYSNINGER VEDR. GASLEDNINGENS BELIGGENHED (X, Y OG Z KOORDINATER) KAN FÅS VED HENVENDELSE TIL NATURGAS SYD I/S, VEJEN TLF. 05-363688
SIGNATUR:

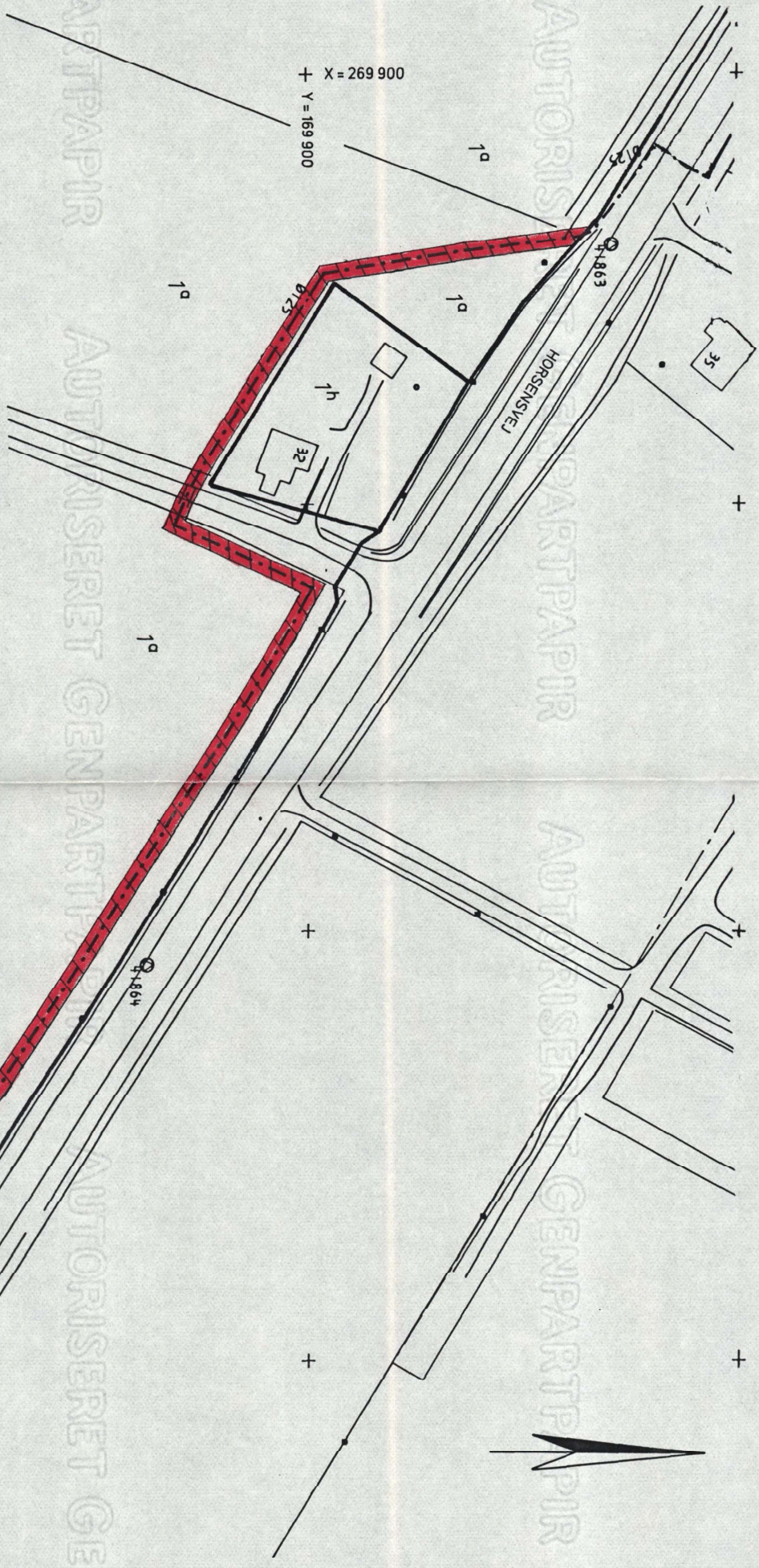

Akt: Skab nr.
(Indfyldes af dommerkontoret)

At denne kort-genpart er nøjagtig genpart af det originale kort vedrørende ejendommen(e)

nr. nr. 2b, 2d, 3d og 3e Leret By, Nørre-Snede, Nørre-Snede Kommune, Vejle Amt
 attesteres herved. Vejen d. 13. jan. 19 89 Navn *Nis Jørgensen*

Juustitministeriets genpartpapir. Til kort.

Bladnr. 296

Den Danske Landinspektørforening

Akt: Skab nr. (udfyldes af dommekontoret)

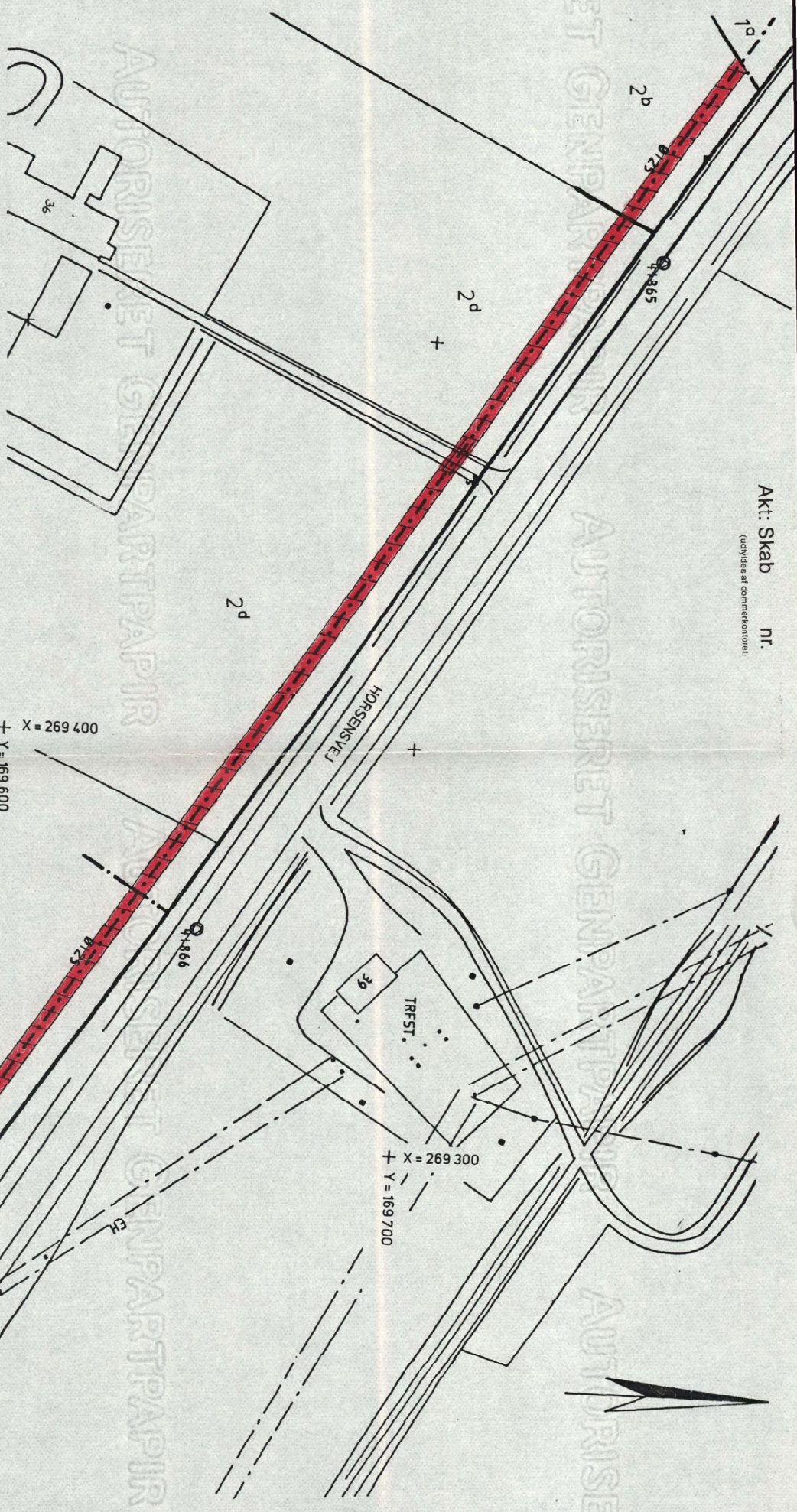

RIDSET VISER SOM UDFØRT SITUATIONEN EFTER ANLÆGSARBEJDETS AFSLUTNING.
 BYGNINGER ER ANGIVET VED TAGFLADERS BEGRÆNSNING
 YDERLIGERE OPLYSNINGER VEDR. GASLEDNINGENS BELIGGENHED (X, Y OG Z
 KOORDINATER) KAN FÅS VED HENVENDELSE TIL NATURGAS SYD I/S, VEJEN
 TLF. 05-363688

SIGNATUR: _____ GASLEDNING
 _____ SERVITUTAREAL 2x2 m
 41866 SONDEHKS PUNKT

TEGN.	MÅL	TOB - Teknik A/S	6600 Vejen
AMA	1:1000		
KONT.	13/1.89	NATURGAS SYD I/S	
SET	1/4	TEGNING NR.	625.S.810.01-YD.49.44.2