

$$X = 264800$$

$$+$$

$$Y = 166800$$

$$X = 264750$$

$$+$$

$$Y = 166800$$

Koordinatliste, System 1934 J/F (GPSnet.dk)

Pkt	Y	X	Beskrivelse
1	166739.77	264761.12	skel pkt jernrør
2	166747.48	264770.19	skel pkt gl. jernrør
3	166750.41	264770.44	skel pkt gl. jernrør
4	166781.41	264743.70	skel pkt gl. jernrør
5	166748.72	264720.57	skel pkt gl. jernrør
6	166748.68	264720.79	skel pkt gl. betonpæl
7	166743.85	264745.54	skel pkt jernrør
8	166743.35	264748.97	skel pkt jernrør
9	166742.96	264748.93	bygning - mur
10	166739.66	264752.28	bygning - mur

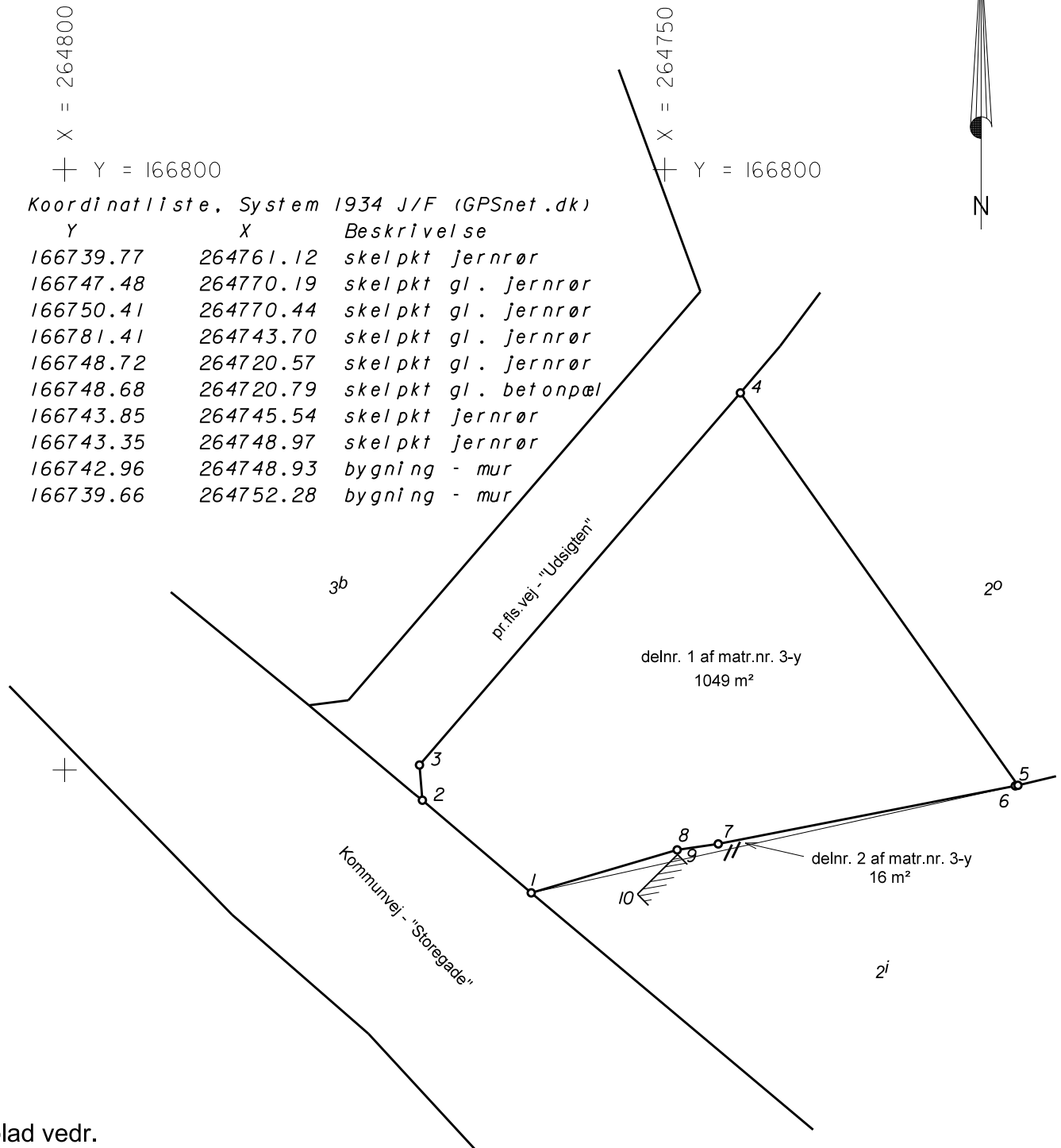

Måleblad vedr.  
matr.nr. 3-y

Ejerlav: Klovborg By, Klovborg  
Kommune: Ikast-Brande  
Opmålt i: Juni 2022  
Målforhold: 1:500  
Lsp. j. nr.: 52721 PMS/jnn

Paul Sørensen  
landinspektør

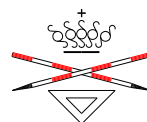

Landinspektør • firmaet  
**Bonefeld & Bystrup A/S**  
Strandpromenaden 6 · 8700 Horsens · Tlf. 76 28 60 60  
E-mail: post@landplan.dk  
Web: www.Bonefeld-Bystrup.dk

Signatur: Se DS 104 og 198

Mål eller koordinater, der kun er til brug ved indlægningen på matrikelkortet, er angivet med klamme.

Mål eller koordinater, der er overført fra en sag, der tidligere er indsendt til Geodatastyrelsen, er mærket med Gl.